



**GOBIERNO CONSTITUCIONAL DEL ESTADO DE CHIAPAS
 INST. PARA LA GESTION INT. DE RIESGOS DE DESASTRES DEL EDO. DE CHIS
 SISTEMA CONTABLE 2019**

**NOTAS A LOS ESTADOS FINANCIEROS
 DEL 1o. DE ENERO AL 30 DE SEPTIEMBRE DE 2019**

Página 1 de 24

Fecha: 28/10/2019

NOTAS DE DESGLOSE

NOTAS AL ESTADO DE SITUACIÓN FINANCIERA

El Estado de Situación Financiera muestra la posición financiera del Instituto Para la Gestión Integral de Riesgos de Desastres del Estado de Chiapas, valuados y elaborados de acuerdo con los Postulados Básicos de Contabilidad Gubernamental, Normas y Metodología para la Emisión de Información Financiera y Estructura de los Estados Financieros del Ente Público y Característica de sus Notas, emitidos por el Consejo Nacional de Armonización Contable (CONAC), el cual refleja los bienes y derechos que se clasifican en rubros de acuerdo a su disponibilidad de liquidez al igual que sus obligaciones o compromisos, agrupándolas con relación a su exigibilidad.

ACTIVO

El activo se compone de los fondos, valores, derechos y bienes cuantificados en términos monetarios, los cuales dispone el Instituto para la Gestión Integral de Riesgos de Desastres del Estado de Chiapas, para la operatividad y la prestación de servicios públicos, éste se integra como sigue:

Circulante

Efectivo y Equivalentes

El rubro de efectivo y equivalentes al 30 de septiembre de 2019, asciende a \$ 202,992,088.99, el cual representa el 99.1 por ciento del total de activo circulante, se integra por la disponibilidad financiera para cubrir los compromisos de pagos a los diferentes proveedores, así como, pagos de impuestos y otras contribuciones; así también, para cubrir gastos menores y emergentes, mismos que se encuentran pendientes de ser reintegrados. También, se encuentran los depósitos otorgados a terceros por el servicio de arrendamiento de instalaciones o equipos utilizados, asimismo, por la emisión de cheques de caja para prevenir embargos a las cuentas bancarias, y para programas sociales.

CONCEPTO	2019	2018
Bancos/Dependencias y Otros	7,982,273.40	9,061,278.59
Fondos con Afectación Específica	195,009,815.59	63,023,578.51
Suma	\$ 202,992,088.99	\$ 72,084,857.10

CONCEPTO	2019	2018
Ingresos Estatales	\$1,723,354.89	\$51,370,592.31
Fondo General de Participaciones	193,133,670.82	7,814,245.05



GOBIERNO CONSTITUCIONAL DEL ESTADO DE CHIAPAS
INST. PARA LA GESTION INT. DE RIESGOS DE DESASTRES DEL EDO. DE CHIS
SISTEMA CONTABLE 2019

NOTAS A LOS ESTADOS FINANCIEROS

DEL 1o. DE ENERO AL 30 DE SEPTIEMBRE DE 2019

Página 2 de 24

Fecha: 28/10/2019

Proyecto Institucional e Inversión	8,779.47	8,779.47
Fondo de Fiscalización y Recaudación	42,998.94	218,430.03
Publicaciones Oficiales	0.00	3,411,440.00
Impuesto Sobre Nóminas	101,011.47	200,091.65
Suma	\$ 195,009,815.59	\$ 63,023,578.51

Derechos a Recibir Efectivo o Equivalentes

Este rubro del activo asciende a \$ 1,945,835.76, el cual representa el 0.9 por ciento del total del activo circulante, corresponde al periodo que se informa, y de ejercicios anteriores; se integra por el subsidio al empleo a funcionarios públicos, pendientes de recuperar, así como, por los gastos a comprobar otorgados a los trabajadores por viáticos, los cuales se encuentran pendientes de regularizar al 30 de septiembre de 2019. Derivado de lo anterior, se están realizando las gestiones necesarias ante la Secretaría de Hacienda para su comprobación y/o regularización.

CONCEPTO	VENCIMIENTO (DÍAS)	2019	2018
Cuentas por Cobrar a Corto Plazo	≤ 365	\$ 3,260.20	\$ 18,856.74
Deudores Diversos por Cobrar a Corto Plazo	≤ 365	1,942,575.56	0.00
Suma		\$ 1,945,835.76	\$ 18,856.74

CONCEPTO	VENCIMIENTO (DÍAS)	2019	2018
Cuentas por Cobrar a Corto Plazo			
Subsidio al empleo	≤ 365	3,260.20	18,856.74
Suma		\$ 3,260.20	\$ 18,856.74

CONCEPTO	VENCIMIENTO (DÍAS)	2019	2018
Deudores Diversos por Cobrar a Corto Plazo			
Gastos a Comprobar	≤ 365	\$ 1,942,575.56	\$ 0.00
Suma		\$ 1,942,575.56	\$ 0.00



GOBIERNO CONSTITUCIONAL DEL ESTADO DE CHIAPAS
INST. PARA LA GESTION INT. DE RIESGOS DE DESASTRES DEL EDO. DE CHIS
SISTEMA CONTABLE 2019

NOTAS A LOS ESTADOS FINANCIEROS
DEL 1o. DE ENERO AL 30 DE SEPTIEMBRE DE 2019

No Circulante

Inversiones Financieras Largo Plazo

Este rubro representa al fideicomiso Fondo Estatal Para la Gestión Integral de Riesgos de Desastres, Fogird, Constituido mediante Decreto No. 1928-A-2017 de fecha 14 de junio de 2017, en términos establecidos por el artículo 9º de la Ley de Disciplina Financiera para las Entidades Federativas y los Municipios, por la cual, esa dependencia, en su carácter de Fideicomitente único del Estado, suscribió contrato de fideicomiso con la Institución Bancaria Banco Azteca, S.A.

Al 30 de septiembre de 2019, este rubro asciende a \$ 145,424,742.94, que representa el 61.9 por ciento del activo no circulante.

CONCEPTO	2019	2018
Fideicomisos, Mandatos y Contratos Análogos	\$ 145,424,742.94	\$ 106,991,215.49
Suma	\$145,424,742.94	\$ 106,991,215.49

CONCEPTO	2019	2018
Fideicomisos, Mandatos y Contratos Análogos del Poder Ejecutivo		
Fondo Para la Gestión Integral de Riesgos de Desastres Fogird (FAFEF)	\$ 86,246,483.19	\$ 106,991,215.49
Fondo Para la Gestión Integral de Riesgos de Desastres Fogird (FGP)	59,178,259.75	0.00
Suma	\$ 145,424,742.94	\$ 106,991,215.49

Bienes Inmuebles, Infraestructura y Construcciones en Procesos

Este rubro representa los bienes muebles que son propiedad del Instituto para la Gestión Integral de Riesgos de Desastres del Estado de Chiapas, como son Edificios no Habitacionales, por gastos realizados en los Edificios de la Escuela de Protección Civil, con un total de \$2,111,501.43. el cual representa el 0.9 por ciento del total del activo no circulante.

CONCEPTO	2019	2018
Edificios No Habitacionales	\$ 2,111,501.43	\$ 2,111,501.43
Suma	\$ 2,111,501.43	\$ 2,111,501.43



GOBIERNO CONSTITUCIONAL DEL ESTADO DE CHIAPAS
INST. PARA LA GESTION INT. DE RIESGOS DE DESASTRES DEL EDO. DE CHIS
SISTEMA CONTABLE 2019

NOTAS A LOS ESTADOS FINANCIEROS
DEL 1o. DE ENERO AL 30 DE SEPTIEMBRE DE 2019

Bienes Muebles

Este rubro representa los bienes muebles que son propiedad del Instituto para la Gestión Integral de Riesgos de Desastres del Estado de Chiapas, como son: Mobiliario y Equipo de Administración, Mobiliario y Equipo Educacional y Recreativo, Vehículos y Equipo de Transporte, Maquinaria, Otros Equipos y Herramientas, que aún se encuentran en buenas condiciones y que son básicos para la operatividad del mismo; los cuales fueron adquiridos con recursos presupuestales, así como, algunos fueron obtenidos mediante transferencias de otros organismos, en el periodo que se informa, así como, en ejercicios anteriores.

Al 30 de septiembre de 2019, este rubro asciende a \$ 148,230,061.57, que representa el 63.1 por ciento del activo no circulante.

CONCEPTO	2019	2018
Mobiliario y Equipo de Administración	\$ 7,655,004.97	\$7,655,004.97
Mobiliario y Equipo Educacional y Recreativo	1,965,449.88	1,965,449.88
Equipo e Instrumental Médico y de Laboratorio	5,419,127.83	5,419,127.83
Vehículos y Equipo de Transporte	105,204,188.21	104,614,779.21
Maquinaria, Otros Equipos y Herramientas	27,986,290.68	27,986,290.68
Suma	\$ 148,230,061.57	\$ 147,640,652.57

Activos Intangibles

Este rubro representa los activos intangibles que son propiedad del Instituto para la Gestión Integral de Riesgos de Desastres del Estado de Chiapas, como son: software, tales como paquetes de cartografía SQL Server, Antivirus, que son básicos para la operatividad de las aéreas administrativas; los cuales fueron adquiridos con recursos presupuestales, en ejercicios anteriores.

Al 30 de septiembre de 2019, este rubro asciende a \$ 384,604.08, que representa el 0.2 por ciento del activo no circulante.

CONCEPTO	2019	2018
Software	\$ 384,604.08	\$ 684,604.39
Suma	\$ 384,604.08	\$ 684,604.39

Depreciación, Deterioro y Amortización Acumulada de Bienes

Este rubro representa la depreciación y amortización aplicada a los bienes tangibles e intangibles que son propiedad del Instituto para la Gestión Integral de Riesgos de Desastres del Estado de Chiapas, para lo cual se utilizó la guía de vida útil estimada y porcentajes de depreciación, de acuerdo a los procedimientos y a las normas establecidas para el ejercicio 2019.

Al periodo que se informa, este rubro asciende a \$ 123,847,075.24 que representa una disminución del 52.7 por ciento del activo no circulante.



GOBIERNO CONSTITUCIONAL DEL ESTADO DE CHIAPAS
INST. PARA LA GESTION INT. DE RIESGOS DE DESASTRES DEL EDO. DE CHIS
SISTEMA CONTABLE 2019

NOTAS A LOS ESTADOS FINANCIEROS
DEL 1o. DE ENERO AL 30 DE SEPTIEMBRE DE 2019

Página 5 de 24

Fecha: 28/10/2019

CONCEPTO	2019	2018
Depreciación Acumulada de Bienes Muebles	\$ (123,847,075.24)	\$ (114,433,314.23)
Suma	\$ (123,847,075.24)	\$ (114,433,314.23)

CONCEPTO	MONTO DEL BIEN	DEPRECIACIÓN DEL EJERCICIO	DEPRECIACIÓN ACUMULADA	TASA APLICADA
Mobiliario y Equipo de Administración	\$ 7,655,004.97	\$ (7,162,165.13)	\$(7,162,165.13)	10 %
Mobiliario y Equipo Educativo y Recreativo	1,965,449.88	(1,965,449.88)	(1,965,449.88)	20%
Equipo e Instrumental Médico y de Laboratorio	5,419,127.83	(286,146.00)	(4,768,427.46)	10 %
Vehículos y Equipo de Transporte	104,890,017.21		(96,120,992.26)	20 %
Maquinaria, Otros Equipos y Herramientas	27,986,290.68		(13,830,040.51)	10 %
Suma	\$ 147,915,890.57	\$ (9,413,761.01)	\$ (123,847,075.24)	

Activos Diferidos

Al 30 de Septiembre de 2019, este rubro refleja un monto de \$ 62,656,509.34 el cual representa el 26.7 por ciento del total del activo no circulante, se encuentra integrado por todas las operaciones que están en proceso de regularización presupuestal y contable del periodo que se informa, así como, de ejercicios anteriores; actualmente se están llevando a cabo las gestiones necesarias ante la Secretaría de Hacienda para su regularización.

CONCEPTO	2019	2018
Otros Activos Diferidos	62,656,509.34	22,162,128.08
Suma	\$ 62,656,509.34	\$ 22,162,128.08

CONCEPTO	2019	2018
Otros Activos Diferidos		
Ingresos Estatales	\$ 16,330,082.18	\$ 16,003,153.77
Impuesto a la Venta Final de Gasolina y Diesel	6,466,948.06	5,162,128.19
Fondo General de Participaciones	39,859,479.10	996,846.12
Suma	\$ 62,656,509.34	\$ 22,162,128.08



GOBIERNO CONSTITUCIONAL DEL ESTADO DE CHIAPAS
INST. PARA LA GESTION INT. DE RIESGOS DE DESASTRES DEL EDO. DE CHIS
SISTEMA CONTABLE 2019

NOTAS A LOS ESTADOS FINANCIEROS
DEL 1o. DE ENERO AL 30 DE SEPTIEMBRE DE 2019

Página 6 de 24

Fecha: 28/10/2019

PASIVO

Es el conjunto de cuentas que permite el registro de las obligaciones contraídas por el Instituto para la Gestión Integral de Riesgos de Desastres del Estado de Chiapas, para el desarrollo de sus funciones y la prestación de los servicios públicos. Al 30 de Septiembre de 2019, los estados financieros reflejan principalmente pasivo circulante o corto plazo, es decir, aquellas obligaciones en que la exigibilidad de pago es menor a un año, así también, pasivo no circulante o a largo plazo que representa las obligaciones con vencimiento posterior a un año.

Circulante

Cuentas por Pagar a Corto Plazo

Al 30 de septiembre de 2019, este rubro asciende a \$ 8,365,010.86, el cual representa el 61.6 por ciento del total del pasivo circulante, se integra principalmente por las prestaciones salariales como son: sueldos, prima vacacional, prima dominical, y aguinaldo devengado no pagado del periodo que se informa, y de ejercicios anteriores, así como, por las aportaciones patronales al IMSS, INFONAVIT, Así mismo, por los compromisos contraídos por la adquisición de bienes de consumo e inventariables, y por la contratación de servicios con proveedores, necesarios para el funcionamiento del organismo, las cuales se encuentran pendiente de pago.

Además, se integra por las retenciones y contribuciones a favor de terceros como son: ISSS, Sam Club, Alianza Financiera, Consultoría de Mercado, Creamigo, Credichiapas, Credifiel, Dinerito Extranomina, Emiamerk, Etesa, Fomepade, Intermercado, Infonacrep, Ocipres, los cuales se encuentran pendientes de enterar.

También, se encuentran registrados los rendimientos bancarios, y los anticipos de ministraciones, mismas que se encuentran pendientes de regularizar, para ello se está llevando a cabo las gestiones correspondientes ante la Secretaría de Hacienda para dicha regularización.

CONCEPTO	VENCIMIENTO (DÍAS)	2019	2018
Servicios Personales por Pagar a Corto Plazo	≤ 365	\$ 355,069.56	\$ 860,695.99
Proveedores por Pagar a Corto Plazo	≤ 365	5,290,606.93	5,290,586.93
Retenciones y Contribuciones por Pagar a Corto Plazo	≤ 365	2,690,810.00	2,149,007.76
Otras Cuentas por Pagar a Corto Plazo	≤ 365	28,524.37	16,665,666.58
Suma		\$ 8,365,010.86	\$ 24,965,957.26



GOBIERNO CONSTITUCIONAL DEL ESTADO DE CHIAPAS
INST. PARA LA GESTION INT. DE RIESGOS DE DESASTRES DEL EDO. DE CHIS
SISTEMA CONTABLE 2019

NOTAS A LOS ESTADOS FINANCIEROS
DEL 1o. DE ENERO AL 30 DE SEPTIEMBRE DE 2019

Página 7 de 24

Fecha: 28/10/2019

Otros Pasivos a Corto Plazo

Este rubro asciende a \$5,211,094.12 que representa el 38.4 por ciento del total del pasivo circulante y refleja el registro de los intereses generados en la cuenta del Fideicomiso Fogir 2018 (Banco Azteca) por \$5,211,094.12 de los cuales están pendientes de ser reintegrados.

CONCEPTO	VENCIMIENTO (DÍAS)	2019	2018
Otros Pasivos Circulantes	> 365	5,211,094.12	1,053,458.27
Suma		\$ 5,211,094.12	\$ 1,053,458.27

No Circulante

Pasivos Diferidos a Largo Plazo

Este rubro asciende a \$16,637,998.08 que representa el 100 por ciento del total del pasivo no circulante y refleja el registro de los compromisos contraídos a largo plazo, por la adquisición de bienes de consumo e inventariables, por la contratación de servicios con proveedores, con anticipos de ministración, las cuales se encuentran pendientes de regularizar al 30 de septiembre de 2019.

CONCEPTO	VENCIMIENTO (DÍAS)	2019	2018
Otros Pasivos Diferidos a Largo Plazo	> 365	16,637,998.08	0.00
Suma		\$ 16,637,998.08	\$ 0.00

NOTAS AL ESTADO DE ACTIVIDADES

El Estado de Actividades refleja el resultado entre el saldo total de los ingresos captados y el saldo total de los gastos incurridos por el Instituto para la Gestión Integral de Riesgos de Desastres del Estado de Chiapas, cuya diferencia positiva o negativa determina el ahorro o desahorro del 1 de enero al 30 de septiembre de 2019, sin considerar la inversión física en Bienes Muebles e Inmuebles, Infraestructura y Construcciones en Proceso. De esta forma el resultado durante este periodo refleja un ahorro por \$ 291,391,744.90.

Ingresos y Otros Beneficios

Ingresos de Gestión

Los ingresos locales tributarios que se recaudaron por el Estado al 30 de septiembre de 2019, integrado por el rubro de Impuestos, corresponden a los pagos efectuados de conformidad con lo establecido en la Ley de Ingresos del Estado de Chiapas, los ingresos No Tributarios conformados por los rubros de



GOBIERNO CONSTITUCIONAL DEL ESTADO DE CHIAPAS
INST. PARA LA GESTION INT. DE RIESGOS DE DESASTRES DEL EDO. DE CHIS
SISTEMA CONTABLE 2019

NOTAS A LOS ESTADOS FINANCIEROS
DEL 1o. DE ENERO AL 30 DE SEPTIEMBRE DE 2019

Contribuciones de Mejoras, Derechos, Productos, Aprovechamientos e Ingresos por Venta de Bienes y Prestación de Servicios, corresponden al pago del 6 por ciento sobre el refrendo vehicular, en apego a lo señalado en el Art. 265 del Código de la Hacienda Pública para el Estado de Chiapas 2019, los Derechos que son las prestaciones que se cobran por los diferentes servicios que prestan las dependencias del Estado, de conformidad con lo señalado en la Ley de Derechos del Estado de Chiapas, lo correspondiente a los ingresos del rubro de Productos son aquellos por rendimientos generados en las cuentas bancarias de inversión y mesa de dinero administrados por la Tesorería, los Aprovechamientos corresponden a depósitos que realizan las dependencias por diversos reintegros, mismos que se encuentran contemplados en la Ley de Ingresos del Estado de Chiapas.

CONCEPTO	NATURALEZA	2019	2018
Ingresos de Gestión			
Ingresos por Venta de Bienes y Prestación de Servicios	Acreedora	2,666,270.12	2,004,280.00
	Suma	\$ 2,666,270.12	\$ 2,004,280.00

Participaciones, Aportaciones, Convenios, Incentivos Derivados de la Colaboración Fiscal, Fondos Distintos de Aportaciones, Transferencias, Asignaciones, Subsidios y Subvenciones, y Pensiones y Jubilaciones

Al 30 de septiembre de 2019, este rubro está integrado por recursos presupuestales radicados a través de transferencias que la Secretaría de Hacienda realiza con base al presupuesto autorizado, para llevar a cabo las actividades del Instituto para la Gestión Integral de Riesgos de Desastres del Estado de Chiapas.

CONCEPTO	NATURALEZA	2019	2018
Participaciones, Aportaciones, Convenios, Incentivos Derivados de la Colaboración Fiscal, Fondos Distintos de Aportaciones, Transferencias, Asignaciones, Subsidios y Subvenciones, y Pensiones y Jubilaciones			
Transferencias, Asignaciones, Subsidios y Subvenciones, y Pensiones y Jubilaciones	Acreedora	\$ 339,350,225.58	\$ 284,431,388.25
	Suma	\$ 228,409,040.25	\$ 284,431,388.25

Otros Ingresos y Beneficios

El rubro de Otros Ingresos y Beneficios, corresponden a ingresos obtenidos, por concepto de rendimientos generados de las cuentas bancarias de la cuenta de ingresos propios por inscripción, colegiaturas, cursos, entre otros.



GOBIERNO CONSTITUCIONAL DEL ESTADO DE CHIAPAS
INST. PARA LA GESTION INT. DE RIESGOS DE DESASTRES DEL EDO. DE CHIS
SISTEMA CONTABLE 2019

NOTAS A LOS ESTADOS FINANCIEROS
DEL 1o. DE ENERO AL 30 DE SEPTIEMBRE DE 2019

Página 9 de 24

Fecha: 28/10/2019

CONCEPTO	NATURALEZA	2019	2018
Otros Ingresos y Beneficios			
Ingresos Financieros	Acreedora	\$798.83	\$ 459.46
Otros Ingresos y Beneficios Varios	Acreedora	0.10	0.00
	Suma	\$ 798.93	\$ 459.46
Total de Ingresos y Otros Beneficios		\$ 342,017,294.63	\$ 286,436,127.71

Gastos y Otras Pérdidas

Los gastos y otras pérdidas lo integran todas las erogaciones realizadas en la operatividad, principalmente en los capítulos 1000 Servicios Personales, 2000 Materiales y Suministros, 3000 Servicios Generales y 4000 Transferencias, Asignaciones, Subsidios y Otras Ayudas.

CONCEPTO	2019	2018
Gastos y Otras Pérdidas		
Gastos de Funcionamiento		
Servicios Personales	\$ 20,454,652.10	\$ 43,326,280.67
Materiales y Suministros	2,640,024.15	8,823,835.28
Servicios Generales	10,920,100.74	40,861,428.04
Transferencias, Asignaciones, Subsidios y Otras Ayudas		
Subsidios y Subvenciones		3,195,159.72
Ayudas Sociales	2,644,536.79	13,485,103.29
Otros Gastos y Pérdidas Extraordinarias		
Estimaciones, Depreciaciones, Deterioros, Obsolescencia y Amortizaciones	9,413,761.01	115,630,370.23
Otros Gastos	4,552,474.94	1,767,810.86
Inversión Publica		
Inversión pública no Capitalizable		25,975,146.97
Total de Gastos y Otras Pérdidas	\$50,625,549.73	\$ 253,065,135.06

Del total de los Gastos y Otras Pérdidas, se explican aquellas que en lo individual representan el 10 por ciento o más, de la totalidad de las mismas, el cual se integra de la siguiente manera: el importe de \$ 20,454,652.10 correspondiente a pagos de sueldos y salarios del personal que labora en el Instituto para la Gestión Integral de Riesgos de Desastres del Estado de Chiapas, así como, el importe de \$ 2,784,664.08 del capítulo 3000 Servicios Generales, por concepto de servicios recibidos durante la operatividad, correspondiente al 30 de septiembre de 2019.



**GOBIERNO CONSTITUCIONAL DEL ESTADO DE CHIAPAS
INST. PARA LA GESTION INT. DE RIESGOS DE DESASTRES DEL EDO. DE CHIS
SISTEMA CONTABLE 2019**

NOTAS A LOS ESTADOS FINANCIEROS

DEL 1o. DE ENERO AL 30 DE SEPTIEMBRE DE 2019

Página 10 de 24

Fecha: 28/10/2019

Así mismo, derivado del análisis comparativo de los Gastos y Otras pérdidas al periodo que se informa, se explican las cuentas que representan una variación significativa en relación al ejercicio anterior, integrado por: Gastos realizados de la cuenta de ingresos propios por compra de materiales y suministros y servicios generales con un incremento por \$ 10,792,247.75, en otros Gastos Varios.

NOTAS AL ESTADO DE VARIACIÓN EN LA HACIENDA PÚBLICA

La Hacienda Pública representa el importe de los bienes y derechos que son propiedad del Instituto para la Gestión Integral de Riesgos de Desastres del Estado de Chiapas, dicho importe es modificado principalmente por el resultado positivo obtenido al 30 de septiembre de 2019, el cual asciende a \$291,418,744.90.

El Estado de Variación en la Hacienda Pública muestra las modificaciones o cambios realizados en la Hacienda Pública, dichas variaciones representan las adquisiciones de bienes muebles e inmuebles consideradas como inversión, así como, por reintegros, depuración contable, regularización de saldos, a la fecha que se informa, la Hacienda Pública refleja un saldo de \$ 409,684,165.81.

Así también, es modificado por el aumento o disminución al patrimonio, derivado del registro de movimientos realizados durante el periodo que se informa. A la fecha que se informa la modificación neta positiva al patrimonio es de \$ 198,434,079.77.

CONCEPTO	2019	2018
Patrimonio Contribuido		
Donaciones de capital	\$ 309,000.00	
Patrimonio Generado		
Resultados del Ejercicio (Ahorro/Desahorro)	291,416,744.90	33,370,992.65
Resultados de Ejercicios Anteriores	117,131,819.94	176,743,492.42
Revaluós	826,600.97	826,600.97
Suma	\$ 409,684,165.81	\$210,941,086.04

Patrimonio Contribuido

Donaciones de Capital

El importe de \$309,000.00 corresponde a los bienes recibidos en donación del Centro Nacional de Apoyo para Contingencias Epidemiológicas y de Desastres, que consta de: una unidad vehicular marca Toyota Hilux mod.2018 serie MROEX8CBXJ1401257.

CONCEPTO	NATURALEZA	2019	2018
Patrimonio Contribuido			
Donaciones de Capital	Acreedora	\$309,000.00	\$ 0.00
	Suma	\$ 309,000.00	\$0.00



GOBIERNO CONSTITUCIONAL DEL ESTADO DE CHIAPAS
INST. PARA LA GESTION INT. DE RIESGOS DE DESASTRES DEL EDO. DE CHIS
SISTEMA CONTABLE 2019

NOTAS A LOS ESTADOS FINANCIEROS
DEL 1o. DE ENERO AL 30 DE SEPTIEMBRE DE 2019

Página 11 de 24

Fecha: 28/10/2019

Patrimonio Generado

Resultados del Ejercicio (Ahorro/Desahorro)

El resultado positivo obtenido al periodo que se informa asciende a \$ 291,416,744.90 y representa las adquisiciones de bienes muebles e inmuebles consideradas como inversión, así como, la disponibilidad financiera para cubrir gastos de operación y/o inversión.

CONCEPTO	PROCEDENCIA	2019	2018
Patrimonio Generado			
Resultados del Ejercicio (Ahorro/Desahorro)	Ingresos y Otros Beneficios menos Gastos y Otras Pérdidas	\$ 291,416,744.90	\$ 33,370,992.65
	Suma	\$ 291,416,744.90	\$33,370,992.65

Resultados de Ejercicios Anteriores

El resultado positivo obtenido al periodo que se informa asciende a \$117,131,819.94 y representa adquisiciones de bienes muebles e inmuebles consideradas como inversión así como la disponibilidad financiera para cubrir gastos de operación y/o inversión,.

CONCEPTO	PROCEDENCIA	2019	2018
Patrimonio Generado			
Resultados de Ejercicios Anteriores	Traspaso de Saldos, Transferencias, Bajas de Bienes, Reintegros, y Depuración Contable.	\$ 117,131,819.94	\$ 176,743,492.42
	Suma	\$117,131,819.94	\$176,743,492.42

Revaluos

Este rubro se integra principalmente por saldos de revaluación de costos de Bienes Muebles como Son Vehículos y Equipos de transporte actualizados al periodo que se informa por encontrarse en buenas condiciones.

CONCEPTO	PROCEDENCIA	2019	2018
----------	-------------	------	------



GOBIERNO CONSTITUCIONAL DEL ESTADO DE CHIAPAS
INST. PARA LA GESTION INT. DE RIESGOS DE DESASTRES DEL EDO. DE CHIS
SISTEMA CONTABLE 2019

NOTAS A LOS ESTADOS FINANCIEROS
DEL 1o. DE ENERO AL 30 DE SEPTIEMBRE DE 2019

Página 12 de 24

Fecha: 28/10/2019

Patrimonio Generado

Revaluó	Revaluos	\$ 826,600.97	\$ 826,600.97
	Suma	\$ 826,600.97	\$826,600.97

NOTAS AL ESTADO DE FLUJOS DE EFECTIVO

Efectivo y Equivalentes

El análisis de los saldos inicial y final que figuran en la última parte del Estado de Flujos de Efectivo en la cuenta de efectivo y equivalentes es como sigue:

CONCEPTO	2019	2018
Bancos/Dependencias y Otros	7,982,273.40	9,061,278.59
Fondos con Afectación Específica	195,009,815.59	63,023,578.51
Total de Efectivo y Equivalentes	\$ 202,992,088.99	\$ 72,084,857.10

Al 30 de septiembre de 2019, se realizaron adquisiciones de bienes muebles con recursos presupuestales, por un importe total de \$ 275,238.00, mismas que a continuación de describen:

Adquisiciones de bienes muebles con recursos presupuestales:

CONCEPTO	2019	2018
Maquinaria, Otros Equipos y Herramientas	275,238.00	0.00
Suma	\$ 275,238.00	\$0.00

Conciliación de los Flujos de Efectivo Netos de las Actividades de Operación y la cuenta de Ahorro/Desahorro antes de Rubros Extraordinarios.

CONCEPTO	2019	2018
Ahorro/Desahorro antes de Rubros Extraordinarios	\$ 305,357,980.85	\$ 150,769,173.74
Depreciación de Bienes Muebles	9,413,761.01	115,630,370.23
Gastos de Ejercicios Anteriores	0.00	11,062.98
Otros Gastos Varios	4,552,474.94	1,756,747.88
Flujos de Efectivo Netos de las Actividades de Operación	\$ 291,391,744.90	\$ 33,370,992.65



GOBIERNO CONSTITUCIONAL DEL ESTADO DE CHIAPAS
INST. PARA LA GESTION INT. DE RIESGOS DE DESASTRES DEL EDO. DE CHIS
SISTEMA CONTABLE 2019

NOTAS A LOS ESTADOS FINANCIEROS
DEL 1o. DE ENERO AL 30 DE SEPTIEMBRE DE 2019

Página 13 de 24

Fecha: 28/10/2019

CONCILIACIÓN ENTRE LOS INGRESOS PRESUPUESTARIOS Y CONTABLES
CORRESPONDIENTE DEL 1 DE ENERO AL 30 DE SEPTIEMBRE DE 2019
(Pesos)

Total de Ingresos Presupuestarios	\$339,350,225.58
Más Ingresos Contables No Presupuestarios	2,667,069.05
Ingresos Financieros	798.83
Incremento por Variación de Inventarios	
Disminución del Exceso de Estimaciones por Pérdida o Deterioro u Obsolescencia	
Disminución del Exceso de Provisiones	
Otros ingresos y Beneficios Varios	0.10
Otros Ingresos Contables no Presupuestarios	2,666,270.12
Menos Ingresos Presupuestarios No Contables	0.00
Aprovechamientos Patrimoniales	
Ingresos Derivados de Financiamientos	
Otros ingresos Presupuestarios no Contables	
Total de Ingresos Contables	\$342,017,294.63

CONCILIACIÓN ENTRE LOS EGRESOS PRESUPUESTARIOS Y LOS GASTOS CONTABLES
CORRESPONDIENTE DEL 1 DE ENERO AL 30 DE SEPTIEMBRE DE 2019
(Pesos)

Total de Egresos Presupuestarios	\$98,095,874.88
Menos Egresos Presupuestarios No Contables	59,365,302.86
Materias Primas y Materiales de Producción y Comercialización	
Materiales y Suministros	
Mobiliario y Equipo de Administración	
Mobiliario y Equipo Educativo y Recreativo	
Equipo e Instrumental Médico y de Laboratorio	
Vehículos y Equipo de Transporte	275,238.00



GOBIERNO CONSTITUCIONAL DEL ESTADO DE CHIAPAS
INST. PARA LA GESTION INT. DE RIESGOS DE DESASTRES DEL EDO. DE CHIS
SISTEMA CONTABLE 2019

NOTAS A LOS ESTADOS FINANCIEROS
DEL 1o. DE ENERO AL 30 DE SEPTIEMBRE DE 2019

Página 14 de 24

Fecha: 28/10/2019

Equipo de Defensa y Seguridad	
Maquinaria, Otros Equipos y Herramientas	
Activos Biológicos	
Bienes Inmuebles	
Obra Pública en Bienes Propios	
Acciones y Participaciones de Capital	
Compra de Títulos y Valores	
Concesión de Préstamos	
Inversiones en Fideicomisos, Mandatos y Otros Análogos	59,090,064.86
Provisiones para Contingencias y Otras Erogaciones Especiales	
Adeudos de Ejercicios Fiscales Anteriores (ADEFAS)	
Otros Egresos Presupuestarios No Contables	

Más Gastos Contables No Presupuestarios	11,894,977.71
Estimaciones, Depreciaciones, Deterioros, Obsolescencia y Amortizaciones	9,413,761.01
Provisiones	
Disminución de Inventarios	
Aumento por Insuficiencia de Estimaciones por Pérdida o Deterioro u Obsolescencia	
Aumento por Insuficiencia de Provisiones	
Otros Gastos	2,481,216.70
Otros Gastos Contables No Presupuestarios	

Total de Gastos Contables	\$50,625,549.73
----------------------------------	------------------------



GOBIERNO CONSTITUCIONAL DEL ESTADO DE CHIAPAS
INST. PARA LA GESTION INT. DE RIESGOS DE DESASTRES DEL EDO. DE CHIS
SISTEMA CONTABLE 2019

NOTAS A LOS ESTADOS FINANCIEROS
DEL 1o. DE ENERO AL 30 DE SEPTIEMBRE DE 2019

Página 15 de 24

Fecha: 28/10/2019

NOTAS DE MEMORIA (CUENTAS DE ORDEN)

Las cuentas de orden se utilizan para registrar los movimientos de valores que no afecten o modifiquen el balance del Instituto para la Gestión Integral de Riesgos de Desastres del Estado de Chiapas, sin embargo, su incorporación en libros es necesaria con fines de recordatorio contable, de control y en general sobre los aspectos administrativos, o bien, para consignar sus derechos o responsabilidades contingentes que puedan, o no, presentarse en el futuro.

Al 30 de septiembre de 2019, las cuentas que se manejan para efectos de estas Notas son las siguientes:

- **Contables:** Refleja las emisión de obligaciones al 30 de septiembre de 2019:

CONCEPTO	2019
Cuentas de Orden Contables	\$ 162,241,315.00
Contables	162,241,315.00
Valores	
Emisión de Obligaciones	
Avales y Garantías	
Juicios	
Contratos para Inversión Mediante Proyectos para Prestación de Servicios (PPS) y Similares	
Bienes en Concesionados o en Comodato	162,241,315.00

CONCEPTO	MONTO	TASA	VENCIMIENTO (DÍAS)
Bienes Bajo Contrato de Comodato			
Terrenos	\$162,241,315.00		365 Días
Suma	\$ 162,241,315.00		

- **Presupuestarias:**

- **Cuentas de Ingresos:** Las cuentas presupuestarias de ingresos que se utilizan son: Ley de Ingresos Estimada, Ley de Ingresos por Ejecutar, Modificaciones a la Ley de Ingresos Estimada, Ley de Ingresos Devengada, Ley de Ingresos Recaudada a continuación se presenta el total del presupuesto del Instituto para la Gestión Integral de Riesgos de Desastres del Estado de Chiapas. (No Aplica)
- **Cuentas de Egresos:** Las cuentas presupuestarias de egresos que se utilizan son: Presupuesto de Egresos Aprobado, Modificaciones al Presupuesto de Egresos Aprobado, Presupuesto de Egresos por Ejercer, Presupuesto de Egresos Comprometido, Presupuesto de Egresos Devengado, Presupuesto de Egresos Ejercido y Presupuesto de Egresos Pagado, a continuación se presenta el total del presupuesto del Instituto para la Gestión Integral de Riesgos de Desastres del Estado de Chiapas.



GOBIERNO CONSTITUCIONAL DEL ESTADO DE CHIAPAS
INST. PARA LA GESTION INT. DE RIESGOS DE DESASTRES DEL EDO. DE CHIS
SISTEMA CONTABLE 2019

NOTAS A LOS ESTADOS FINANCIEROS
DEL 1o. DE ENERO AL 30 DE SEPTIEMBRE DE 2019

Página 16 de 24

Fecha: 28/10/2019

CONCEPTO	2019
Cuentas de Orden Presupuestarias	
Cuentas de Ingresos	
Ley de Ingresos Estimada	
Ley de Ingresos por Ejecutar	
Modificaciones a la Ley de Ingresos Estimada	
Ley de Ingresos Devengada	
Ley de Ingresos Recaudada	
Cuentas de Egresos	
Presupuesto de Egresos Aprobado	472,493,592.94
Modificaciones al Presupuesto de Egresos Aprobado	(18,018,401.92)
Presupuesto de Egresos por Ejercer	374,397,718.06
Presupuesto de Egresos Comprometido	8,126,312.72
Presupuesto de Egresos Devengado	68,509.24
Presupuesto de Egresos Ejercido	1,454,549.20
Presupuesto de Egresos Pagado	96,572,816.44



GOBIERNO CONSTITUCIONAL DEL ESTADO DE CHIAPAS
INST. PARA LA GESTION INT. DE RIESGOS DE DESASTRES DEL EDO. DE CHIS
SISTEMA CONTABLE 2019

NOTAS A LOS ESTADOS FINANCIEROS
DEL 1o. DE ENERO AL 30 DE SEPTIEMBRE DE 2019

Página 17 de 24

Fecha: 28/10/2019

NOTAS DE GESTIÓN ADMINISTRATIVA

1.- Introducción

El Instituto para la Gestión Integral de Riesgos de Desastres del Estado de Chiapas; es un organismo Desconcentrado de la Administración Pública Estatal, sectorizado a la Secretaría General de Gobierno, con personalidad jurídica y patrimonios propios, autonomía administrativa, presupuestal, técnica, de Gestión, de operación y de ejecución, mismos que entenderá los asuntos de este instrumento, de operación y Ejecución, mismos que entenderá los asuntos de este instrumento, la Ley de Protección Civil del Estado de Chiapas, su Reglamento interior y demás disposiciones aplicables.

MISIÓN

Proteger la vida, el patrimonio y el medio ambiente ante los riesgos de desastres, a través del manejo integral de riesgos de estos con oportunidad y pertinencia, observando la aplicación de la ley, el respeto a los derechos humanos, la diversidad cultural y la equidad de género, Impulsando el desarrollo sustentable.

VISIÓN

Ser una institución que promueva y coordine el establecimiento de políticas públicas destinadas a manejo integral de Riesgos de desastres con una alta participación ciudadana y de instancias de los diversos órganos de Gobierno, además de la colaboración científica y de universidades, haciendo uso de los recursos materiales, humanos y tecnológicos necesarios para actuar siempre de manera anticipada, eficiente y oportuna.

2.- Panorama Económico y Financiero

La situación económica y financiera del Instituto para la Gestión Integral de Riesgos de Desastres del Estado de Chiapas fue aceptable durante el ejercicio; debido a que fueron tomados en cuenta todos los lineamientos y normas emitidos por el Consejo Nacional de Armonización Contable (CONAC), y los recursos ministrados por la Secretaría de Hacienda fueron presupuestados y erogados de manera adecuada tanto presupuestal, contable y financiera.

3.- Autorización e Historia

a) Fecha de Creación

El Instituto para la Gestión Integral de Riesgos de Desastres del Estado de Chiapas; El 1º. De Octubre de 2009 fue creado el Instituto para la Gestión Integral de Riesgos de Desastres del Estado de Chiapas. Mediante decreto No. 307 publicado en el Diario Oficial No. 190 del 31 de Septiembre de 2009.

En

b) Principales Cambios en su Estructura

el 11 de septiembre de 2014 pasa a ser Instituto para la Gestión Integral de Riesgos de Desastres del Estado de Chiapas; mediante decreto No. 550 publicado en el Diario Oficial No. 136 del viernes 12 de septiembre de 2014.



GOBIERNO CONSTITUCIONAL DEL ESTADO DE CHIAPAS
INST. PARA LA GESTION INT. DE RIESGOS DE DESASTRES DEL EDO. DE CHIS
SISTEMA CONTABLE 2019

NOTAS A LOS ESTADOS FINANCIEROS
DEL 1o. DE ENERO AL 30 DE SEPTIEMBRE DE 2019

Página 18 de 24

Fecha: 28/10/2019

4.- Organización y Objeto Social

a) Objeto Social

El Instituto para la Gestión Integral del Estado de Chiapas, tiene como objeto principal gestionar y realizar acciones encaminadas a la identificación, análisis y reducción de riesgos de desastres, la promoción al desarrollo de la cultura social de la prevención y la autoprotección ciudadana, la administración de emergencias y la recuperación sustentable, así como la educación y capacitación en materia de gestión integral de riesgos de desastres.

b) Principal actividad

- Establecer y operar el Sistema de Protección Civil.
- Ejecutar el Programa Estatal de Protección Civil
- Coadyuvar con la Secretaría de Protección Civil la solicitud en representación del Titular del Ejecutivo Estatal, cuando este se encuentre ausente, la corroboración de desastres ante la comisión nacional del agua, así como la emisión de declaratoria de emergencias y de desastres ante la Secretaría de Gobernación para el acceso a los fondos federales.
- Elaborar el proyecto del programa operativo anual del Instituto y presentarlo al consejo Estatal de Protección Civil para su autorización.
- Identificar y diagnosticar a los riesgos que están expuestas la entidad.
- Establecer y ejecutar los subprogramas básicos de prevención y auxilio y recuperación de establecimiento.
- Establecer acciones de educación, capacitación y difusión a la comunidad en materia de simulacros, señalización y usos de equipos de seguridad personal para la protección civil.
- Establecer el sistema de comunicación con organismos especializados, que realicen acciones de monitoreo, para vigilar permanentemente la posible ocurrencia de un fenómeno perturbador
- Asesorar a los ayuntamientos que así lo soliciten, en la integración de los sistemas municipales y la elaboración de sus programas.
- Promover el establecimiento de las unidades internas y la elaboración de los programas de Protección Civil en las dependencias, organismos de la administración pública estatal, así como las instituciones y organismos del sector social y privado vigilando su operación.
- Proporcionar información y otorgar asesoría a las empresas, instituciones, organismos y asociaciones privadas y del sector social, para integrar las unidades internas de protección civil.
- Llevar el registro, prestar asesoría y coordinar a los grupos voluntarios.
- Establecer y operar los centros de acopio para recibir y administrar ayuda a la población afectada por un siniestro o desastre.
- Coadyuvar a las acciones de vigilancia , a través de visitas de inspección y verificación de forma indistinta, aplicando las sanciones administrativas correspondientes
- Fomentar prácticas de simulacros
- Impartir la tecnicatura en materia de protección civil.

c) Ejercicio Fiscal

2019

d) Régimen Jurídico



GOBIERNO CONSTITUCIONAL DEL ESTADO DE CHIAPAS
INST. PARA LA GESTION INT. DE RIESGOS DE DESASTRES DEL EDO. DE CHIS
SISTEMA CONTABLE 2019

NOTAS A LOS ESTADOS FINANCIEROS
DEL 1o. DE ENERO AL 30 DE SEPTIEMBRE DE 2019

Página 19 de 24

Fecha: 28/10/2019

El Instituto para la Gestión Integral de Riesgos de Desastres del Estado de Chiapas; está registrada ante el Servicio de Administración Tributaria como persona moral con fines no lucrativos, cuya actividad económica es la administración pública estatal en general, y sus obligaciones son las siguientes:

- Presentar la declaración y pago provisional mensual de retenciones de impuestos sobre la renta (ISR), y sueldos y salarios.
- Presentar la declaración anual donde se informe sobre las retenciones de los trabajadores que recibieron sueldos y salarios, y trabajadores asimilados a salarios.
- Presentar declaración informativa anual de subsidio al empleo.
- Presentar declaración informativa mensual de proveedores por tasas de IVA y de IEPS.

e) Consideraciones Fiscales del Ente

El Instituto para la Gestión Integral de Riesgos de Desastres del Estado de Chiapas, se ubica dentro de las personas morales a que se refiere el artículo 79 y 86 de la LISR, pero tiene otras obligaciones como:

- Presentar la declaración y pago provisional de retenciones de ISR por Sueldos y Salarios
- INFONAVIT
- IMSS
- 2% Impuesto Sobre Nóminas
- 10% de ISR por Arrendamientos de Inmuebles
- 2% Impuesto Sobre Nóminas a prestadores de servicios

f) Estructura Organizacional Básica

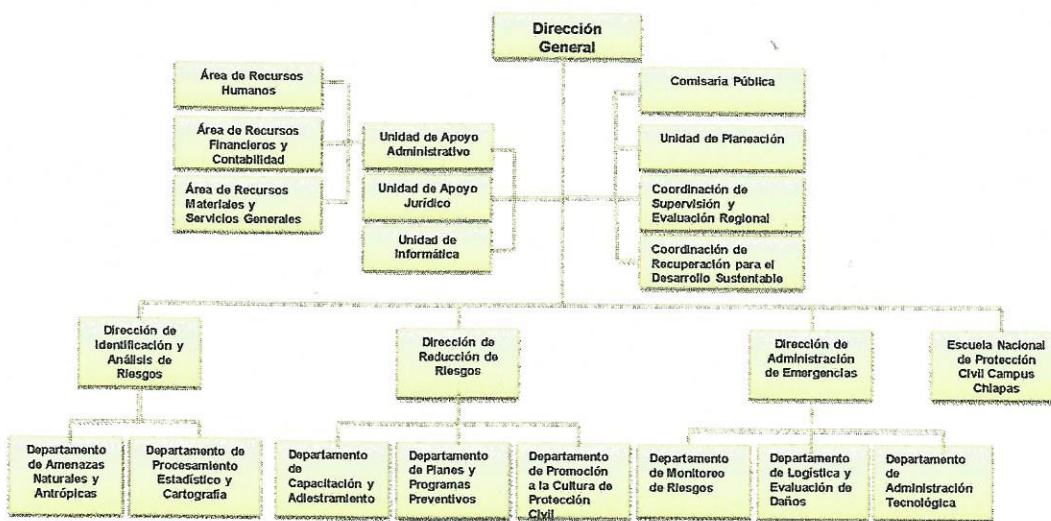

g) Fideicomisos, Mandatos y Análogos de los cuales es Fideicomitente o Fideicomisario

(No Aplica)

5.- Bases de Preparación de los Estados Financieros

Para llevar a cabo la preparación de los Estados Financieros del presente ejercicio se consideró lo siguiente:

a) Si se ha observado la normatividad emitida por el CONAC y las disposiciones legales aplicables.

Se ha observado en cierta medida la Normatividad emitida por el CONAC y la Ley General de Contabilidad Gubernamental (LGCG), para la emisión de los estados financieros.

b) La normatividad aplicada para el reconocimiento, valuación y revelación de los diferentes rubros de la información financiera, así como las bases de medición utilizadas para la elaboración de los estados financieros; por ejemplo: costo histórico, valor de realización, valor razonable, valor de recuperación o cualquier otro método empleado y los criterios de aplicación de los mismos.



GOBIERNO CONSTITUCIONAL DEL ESTADO DE CHIAPAS
INST. PARA LA GESTION INT. DE RIESGOS DE DESASTRES DEL EDO. DE CHIS
SISTEMA CONTABLE 2019

NOTAS A LOS ESTADOS FINANCIEROS
DEL 1o. DE ENERO AL 30 DE SEPTIEMBRE DE 2019

Página 21 de 24

Fecha: 28/10/2019

Todas las cuentas que afectan económicamente al Instituto para la Gestión Integral de Riesgos de Desastres del Estado de Chiapas, están cuantificados en términos monetarios y se registran al costo histórico. El costo histórico de las operaciones corresponde al monto erogado para su adquisición conforme a la documentación contable original justificativa y comprobatoria.

c) Postulados básicos.

Las bases de preparación de los estados financieros del Instituto para la Gestión Integral de Riesgos de Desastres del Estado de Chiapas, aplican los postulados básicos siguientes:

- 1.- Sustancia Económica
- 2.- Entes Públicos
- 3.- Existencia Permanente
- 4.- Revelación Suficiente
- 5.- Importancia Relativa
- 6.- Registro e Integración Presupuestaria
- 7.- Consolidación de la Información Financiera
- 8.- Devengo Contable
- 9.- Valuación
- 10.- Dualidad Económica
- 11.- Consistencia

d) Normatividad supletoria. En caso de emplear varios grupos de normatividades (normatividades supletorias), deberá realizar la justificación razonable correspondiente, su alineación con los PBCG y a las características cualitativas asociadas descritas en el MCCG (documentos publicados en el Diario Oficial de la Federación, agosto 2009). (No Aplica)

e) Para las Entidades que por primera vez estén implementando la base devengado de acuerdo a la Ley de Contabilidad; deberán considerar políticas de reconocimientos, plan de implementación, presentar los últimos estados financieros con la Normatividad anteriormente utilizada. (No Aplica)

6.- Políticas de Contabilidad Significativas

(No Aplica)

7.- Posición en Moneda Extranjera y Protección por Riesgo Cambiario

(No Aplica)

8.- Reporte Analítico del Activo

El estado analítico del activo, muestra la variación entre el saldo final y el saldo inicial del periodo. Al 30 de septiembre de 2019, se reporta una variación positiva de \$ 202,937,767.30, el cual es mayor en comparación al ejercicio 2018.

La variación que presenta el activo, se integra de la siguiente manera:

- a) La variación positiva por \$ 130,907,231.89, del rubro Efectivo y Equivalentes se debe al incremento por depósitos en las cuentas bancarias del Instituto y el saldo Disponible de las ministraciones



GOBIERNO CONSTITUCIONAL DEL ESTADO DE CHIAPAS
INST. PARA LA GESTION INT. DE RIESGOS DE DESASTRES DEL EDO. DE CHIS
SISTEMA CONTABLE 2019

NOTAS A LOS ESTADOS FINANCIEROS
DEL 1o. DE ENERO AL 30 DE SEPTIEMBRE DE 2019

Página 22 de 24

Fecha: 28/10/2019

pendientes de aplicar.

- b) La variación positiva por \$ 1,926,979.02, del rubro Derechos a Recibir Efectivo o Equivalentes se debe al incremento en las cuentas de deudores diversos por pago de viáticos y combustibles
- c) La variación positiva por \$ 38,433,527.45, Inversiones Financieras a Largo Plazo se debe al Fideicomiso Fondo Estatal para Gestión Integral de Riesgos de Desastres FOGIRD, constituido mediante Decreto número 1928-A-2017
- d) La variación positiva por \$589,409.00, del rubro Bienes Muebles se debe a los movimientos por baja de Alta y Baja de Maquinaria y Equipo de Transporte
- e) La variación negativa por \$0.31, Activos Intangibles se debe a los movimientos por depreciación de software durante el periodo que se informa.
- f) La variación negativa por \$9,413,761.01, Depreciación, Deterioro, y Amortización Acumulada de Bienes, se debe a la depreciación de Mobiliario y Equipo de Administración; Mobiliario y Equipo Educativo y Recreativo.
- g) La variación positiva por un importe de \$40,494,381.26 del rubro Otros Activos Diferidos se debe al incremento del saldo de la cuenta Otros Activos Diferidos por los gastos realizados sin suficiencia presupuestal.



GOBIERNO CONSTITUCIONAL DEL ESTADO DE CHIAPAS
INST. PARA LA GESTION INT. DE RIESGOS DE DESASTRES DEL EDO. DE CHIS
SISTEMA CONTABLE 2019

NOTAS A LOS ESTADOS FINANCIEROS
DEL 1o. DE ENERO AL 30 DE SEPTIEMBRE DE 2019

CONCEPTO	SALDO INICIAL	CARGOS DEL PERIODO	ABONOS DEL PERIODO	SALDO FINAL	VARIACIÓN DEL PERIODO
ACTIVO	236,960,501.57	770,593,271.41	567,655,504.11	439,898,268.87	202,937,767.30
Activo Circulante	72,103,713.84	566,488,924.13	433,654,713.22	204,937,924.75	132,834,210.91
Efectivo y Equivalentes	72,084,857.10	560,767,853.96	429,860,622.07	202,992,088.99	130,907,231.89
Derechos a Recibir Efectivo o Equivalentes	18,856.74	5,721,070.17	3,794,091.15	1,945,835.76	1,926,979.02
Activo No Circulante	164,856,787.73	204,104,347.28	134,000,790.89	234,960,344.12	70,103,556.39
Inversiones Financieras a Largo Plazo	106,991,215.49	75,245,830.74	36,812,303.29	145,424,742.94	38,433,527.45
Bienes Inmuebles, Infraestructura y Construcciones en Proceso	2,111,501.43			2,111,501.43	
Bienes Muebles	147,640,652.57	609,238.00	19,829.00	148,230,061.57	589,409.00
Activos Intangibles	384,604.39		0.31	384,604.08	(0.31)
Depreciación, Deterioro y Amortización Acumulada de Bienes	(114,433,314.23)	143,016.00	9,556,777.01	(123,847,075.24)	(9,413,761.01)
Activos Diferidos	22,162,128.08	128,106,262.54	87,611,881.28	62,656,509.34	40,494,381.26

9.- Fideicomisos, Mandatos y Análogos

(No Aplica)

10.- Reporte de la Recaudación

(No Aplica)

11.- Información sobre la Deuda y el Reporte Análítico de la Deuda

(No Aplica)

12.- Calificaciones Otorgadas

(No Aplica)

13.- Proceso de Mejora

a) Principales Políticas de Control Interno

- **Manual de Procedimientos:** Nos indica los procedimientos que debemos seguir de forma ordenada en el desarrollo de las actividades; evitando duplicidad de esfuerzos.
- **Ley General de Contabilidad Gubernamental (LGCG):** Nos establece los criterios generales que rigen la contabilidad gubernamental y la emisión de información financiera, incluyendo la presupuestaria y programática en forma razonable y transparente.
- **Normatividad Contable:** Tiene por objeto efectuar el registro contable de los recursos públicos y la



GOBIERNO CONSTITUCIONAL DEL ESTADO DE CHIAPAS
INST. PARA LA GESTION INT. DE RIESGOS DE DESASTRES DEL EDO. DE CHIS
SISTEMA CONTABLE 2019

NOTAS A LOS ESTADOS FINANCIEROS
DEL 1o. DE ENERO AL 30 DE SEPTIEMBRE DE 2019

Página 24 de 24

Fecha: 28/10/2019

preparación de informes financieros de forma armonizada, que dan transparencia para la interpretación, evaluación, fiscalización y entrega de informes; regulando las operaciones contables.

- Normas Presupuestarias: Nos indica cómo se ejecuta el gasto público, administrándolo con eficiencia, eficacia, economía, transparencia y honradez, para rendir cuentas de los recursos públicos, así mismo contribuir a fortalecer la armonización presupuestaria y contable.

b) Medidas de Desempeño Financiero, Metas y Alcance

1.- Se continúa trabajando en el cambio trascendental que es el proceso de armonización contable para atender en tiempo y forma el nuevo esquema de la contabilidad gubernamental, y generando así los beneficios en materia de información financiera, transparencia y rendición de cuentas.

14.- Información por Segmentos

(No Aplica)

15.- Eventos Posteriores al Cierre

(No Aplica)

16.- Partes Relacionadas

“No existen partes relacionadas que pudieran ejercer influencia significativa sobre la toma de decisiones financieras y operativas”

17.- Responsabilidad sobre la Presentación Razonable de la Información Contable

“Bajo protesta de decir verdad declaramos que los Estados Financieros y sus Notas, son razonablemente correctos y son responsabilidad del emisor”