



**GOBIERNO CONSTITUCIONAL DEL ESTADO DE CHIAPAS**  
**INSTITUTO PARA LA GESTIÓN INTEGRAL DE RIESGOS DE DESASTRES**  
**DEL ESTADO DE CHIAPAS**  
**NOTAS A LOS ESTADOS FINANCIEROS**  
**DEL 1 DE ENERO AL 31 DE MARZO DE 2023**  
**(Cifras en Pesos)**

Página 1 de 21

Fecha: 23/05/2023

NOTAS A LOS ESTADOS FINANCIEROS

**Introducción**

Atendiendo a lo establecido por el artículo 17 de la Ley General de Contabilidad Gubernamental, cada ente público es responsable de su contabilidad, de la operación del sistema y en consecuencia de la información que proporciona para la integración de la Cuenta Pública.

De conformidad al artículo 46, fracción I, inciso g), 47, 48 y 49 de la Ley General de Contabilidad Gubernamental, así como, a la normatividad emitida por el Consejo Nacional de Armonización Contable, a continuación, se presentan las notas a los estados financieros del **Instituto para la Gestión Integral de Riesgos de Desastres del Estado de Chiapas**, correspondiente al 31 de marzo de 2023, con los siguientes apartados:

- Notas de Gestión Administrativa,
- Notas de Desglose, y
- Notas de Memoria (Cuentas de Orden).

NOTAS DE GESTIÓN ADMINISTRATIVA

**1.- Autorización e Historia**

*a) Fecha de Creación del Ente Público*

**El Instituto para la Gestión Integral de Riesgos de Desastres del Estado de Chiapas**; fue creado el 1º. De Octubre de 2009, Mediante decreto No. 307 publicado en el Diario Oficial No. 190 del 31 de Septiembre de 2009.

*b) Principales Cambios en su Estructura*

el 11 de septiembre de 2014 pasa a ser **Instituto para la Gestión Integral de Riesgos de Desastres del Estado de Chiapas**; mediante decreto No. 550 publicado en el Diario Oficial No. 190 del 31 de septiembre de 2009.

**2.- Panorama Económico y Financiero**

La situación económica y financiera del **Instituto para la Gestión Integral de Riesgos de Desastres del Estado de Chiapas** fue aceptable durante el ejercicio; debido a que fueron tomados en cuenta todos los lineamientos y normas emitidos por el Consejo Nacional de Armonización Contable (CONAC), y los recursos ministrados por la Secretaría de Hacienda fueron presupuestados y erogados de manera adecuada tanto presupuestal, contable y financiera.

**3.- Organización y Objeto Social**

*a) Objeto Social*

**El Instituto para la Gestión Integral de Riesgos de Desastres del Estado de Chiapas**, tiene como objeto principal gestionar y realizar acciones encaminadas a la identificación, análisis y reducción de riesgos de desastres, la promoción al desarrollo la cultura social de la prevención y la autoprotección ciudadana, la administración de emergencias y la recuperación sustentable, así como la educación y capacitación en materia de gestión Integral de Riesgos de desastres.

a

*b) Principal Actividad*

- Establecer y operar el Sistema de Protección Civil.
- Ejecutar el Programa Estatal de Protección Civil.
- Coadyuvar con la Secretaría de Protección Civil la solicitud en representación del Titular del Ejecutivo Estatal, cuando este se encuentre ausente, la corroboración de desastres ante la comisión nacional del agua, así como la emisión de declaratoria de emergencias y de desastres ante la Secretaría de Gobernación para el acceso a los fondos federales.
- Elaborar el proyecto del programa operativo anual del Instituto y presentarlo al consejo Estatal de Protección Civil para su autorización.
- Identificar y diagnosticar a los riesgos que están expuestas la entidad.
- Establecer y ejecutar los subprogramas básicos de prevención y auxilio y recuperación de establecimiento.
- Establecer acciones de educación, capacitación y difusión a la comunidad en materia de simulacros, señalización y usos de equipos de seguridad personal para la Protección Civil.
- Establecer el sistema de comunicación con organismos especializados, que realicen acciones de monitoreo, para vigilar permanentemente la posible ocurrencia de un fenómeno perturbador.
- Asesorar a los ayuntamientos que así lo soliciten, en la integración de los sistemas municipales y la elaboración de sus programas.
- Promover el establecimiento de las unidades internas y la elaboración de los programas de Protección Civil en las dependencias, organismos de la administración pública estatal, así como las instituciones y organismos de la administración pública estatal, así como las Instituciones y organismos del sector social y privado vigilando su operación.
- Proporcionar información y otorgar asesoría a las empresas, instituciones, organismos y asociaciones privadas y del sector social, para Integrar las unidades internas de protección civil.
- Llevar el registro, prestar asesoría y coordinar a los grupos voluntarios.
- Establecer y operar los centros de acopio para recibir y administrar ayuda a la población afectada por un siniestro o desastre.
- Coadyuvar a las acciones de vigilancia, a través de visitas de inspección y verificación de forma indistinta, aplicando las sanciones administrativas correspondientes.
- Fomentar prácticas de simulacro.
- Impartir la Tecnicatura en materia de protección civil.

*c) Ejercicio Fiscal*

Ejercicio 2023

*d) Régimen Jurídico*

**El Instituto para la Gestión Integral de Riesgos de Desastres del Estado de Chiapas;** esta registrada ante el Servicio de Administración Tributaria como persona moral con fines no lucrativos, cuya actividad económica es la administración pública estatal en general, y sus obligaciones son las siguientes:

- Presentar la declaración y pago provisional mensual de retenciones de Impuesto Sobre la Renta (ISR), y por sueldos y salarios (ISSS).
- Presentar la declaración anual donde se informe sobre las retenciones de los trabajadores que recibieron sueldos y salarios, y trabajadores asimilados a salarios.
- Presentar declaración informativa anual de subsidio al empleo.
- Presentar declaración informativa mensual de proveedores por tasas de IVA y de IEPS.

a



**GOBIERNO CONSTITUCIONAL DEL ESTADO DE CHIAPAS**  
**INSTITUTO PARA LA GESTIÓN INTEGRAL DE RIESGOS DE DESASTRES**  
**DEL ESTADO DE CHIAPAS**  
**NOTAS A LOS ESTADOS FINANCIEROS**  
**DEL 1 DE ENERO AL 31 DE MARZO DE 2023**  
**(Cifras en Pesos)**

*e) Consideraciones Fiscales del Ente*

**El Instituto para la Gestión Integral de Riesgos de Desastres del Estado de Chiapas**, se ubica dentro de las personas morales a que se refiere el artículo 79 y 1 86 de la LISR, pero tiene otras obligaciones como:

- Presentar la declaración y pago provisional de retenciones de ISSS
- Aportaciones patronales al INFONAVIT
- Aportaciones patronales al IMSS
- 2 por ciento del Impuesto Sobre Nóminas
- 10 por ciento del ISR por Arrendamientos de Inmuebles
- 2 por ciento Impuesto Sobre Nóminas a prestadores de servicios

*f) Estructura Organizacional Básica*

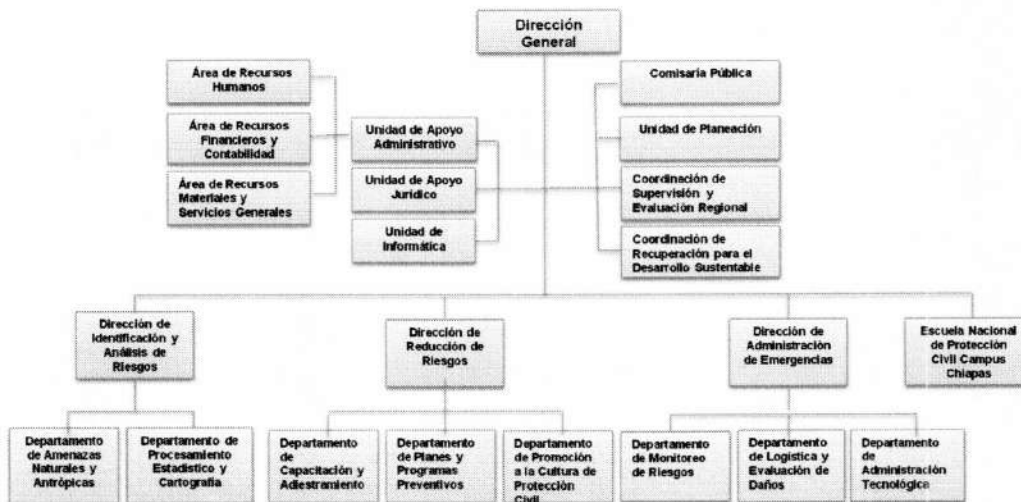

*g) Fideicomisos de los cuales es Fideicomitente o Fideicomisario, y Contratos Análogos, incluyendo Mandatos de los cuales es parte*  
 (No Aplica)

4.- Bases de Preparación de los Estados Financieros

2



Para llevar a cabo la preparación de los Estados Financieros del presente ejercicio se consideró lo siguiente:

*a) Si se ha observado la normatividad emitida por el CONAC y las disposiciones legales aplicables.*

Se ha observado las disposiciones legales de la Normatividad emitida por el CONAC y la Ley General de Contabilidad Gubernamental (LGCG), siendo congruente con la armonización contable en la emisión de los estados financieros.

*b) La normatividad aplicada para el reconocimiento, valuación y revelación de los diferentes rubros de la información financiera, así como las bases de medición utilizadas para la elaboración de los estados financieros; por ejemplo: costo histórico, valor de realización, valor razonable, valor de recuperación o cualquier otro método empleado y los criterios de aplicación de los mismos.*

Todas las cuentas que afectan económicamente al Instituto para la Gestión Integral de Riesgos de Desastres del Estado de Chiapas, están cuantificados en términos monetarios y se registran al costo histórico. El costo histórico de las operaciones corresponde al monto erogado para su adquisición conforme a la documentación contable original justificativa y comprobatoria.

*c) Postulados Básicos de Contabilidad Gubernamental (PBCG).*

Las bases de preparación de los estados financieros del **Instituto para la Gestión Integral de Riesgos de Desastres del Estado de Chiapas**, aplican los postulados básicos siguientes:

- 1.- Sustancia Económica
- 2.- Entes Públicos
- 3.- Existencia Permanente
- 4.- Revelación Suficiente
- 5.- Importancia Relativa
- 6.- Registro e Integración Presupuestaria
- 7.- Consolidación de la Información Financiera
- 8.- Devengo Contable
- 9.- Valuación
- 10.- Dualidad Económica
- 11.- Consistencia

*d) Normatividad supletoria. En caso de emplear varios grupos de normatividades (normatividades supletorias), deberá realizar la justificación razonable correspondiente, su alineación con los PBCG y a las características cualitativas asociadas descritas en el Marco Conceptual de Contabilidad Gubernamental (MCCG) y sus modificaciones*

(No Aplica)

*e) Para las Entidades que por primera vez estén implementando la base devengado de acuerdo a la Ley de Contabilidad; deberán revelar las nuevas políticas de reconocimiento, su plan de implementación, revelar los cambios en las políticas, la clasificación y medición de las mismas, así como su impacto en la información financiera, y presentar los últimos estados financieros con la normatividad anteriormente utilizada con las nuevas políticas para fines de comparación en la transición a la base de devengado.*

(No Aplica)

5.- Políticas de Contabilidad Significativas  
(No Aplica)

6.- Posición en Moneda Extranjera y Protección por Riesgo Cambiario  
(No Aplica)



a

#### 7.- Reporte Analítico del Activo

En las reglas específicas del Registro y Valoración del Patrimonio emitidas por el Consejo Nacional de Armonización Contable, se definió como vida útil de un activo, al periodo durante el que se espera utilizar el activo, además, se menciona que se considerará que un activo tiene una vida útil indefinida cuando, sobre la base de un análisis de todos los factores relevantes, no exista un límite previsible al periodo a lo largo del cual se espera que el activo genere rendimientos económicos o potencial de servicio, o a la utilización en la producción de bienes y servicios públicos. Con base en estas reglas, los activos del **Instituto para la Gestión Integral de Riesgos de Desastres del Estado de Chiapas**, sitúa la valoración de sus bienes tangibles e intangibles aplicando la depreciación y amortización, utilizando el procedimiento establecido por el Consejo Nacional de Armonización Contable (CONAC).

Las principales variaciones que presenta el activo del 1 de enero al 31 de marzo de 2023, se integra de la siguiente manera:

- a) La variación positiva por \$ 19,790,722.29, del rubro efectivo y equivalentes se debe a los movimientos de las ministraciones y los saldos en las cuenta de bancos al periodo que se informa.
- b) La variación positiva por \$ 1,274.15, del rubro derechos a recibir efectivo o equivalentes se debe a los movimientos de Deudores Diversos.
- c) La variación positiva por \$117,558,581.82 del rubro Inversiones Financieras a Largo Plazo se debe a los movimientos por gastos de fideicomiso Fogir
- d) La variación negativa por 121,910.64 del rubro bienes Muebles se debe a la adquisición de Mobiliario y Equipo, Equipo Instrumental médico y de laboratorio y baja de Vehículos y Equipo de Transporte.
- e) La variación positiva por \$93,395.58 del rubro Depreciación, Deterioro y Amortización Acumulada de Bienes, se debe a los movimientos de baja como son Vehículos y Equipo de Transporte.
- f) La variación positiva por \$3,293,457.74 del rubro Activos Diferidos, se debe a los movimientos por insuficiencia presupuestal.

#### 8.- Fideicomisos, Mandatos y Análogos (No Aplica)

#### 9.- Reporte de la Recaudación (No Aplica)

#### 10.- Información sobre la Deuda y el Reporte Analítico de la Deuda (No Aplica)

#### 11.- Calificaciones Otorgadas (No Aplica)

#### 12.- Proceso de Mejora

##### a) Principales Políticas de Control Interno

Manual de Procedimientos: Nos indica los procedimientos que debemos seguir de forma ordenada en el desarrollo de las actividades; evitando duplicidad de esfuerzos.

Ley General de Contabilidad Gubernamental (LGCG): Nos establece los criterios generales que rigen la contabilidad gubernamental y la emisión de información financiera, incluyendo la presupuestaria y programática en forma razonable y transparente.







**GOBIERNO CONSTITUCIONAL DEL ESTADO DE CHIAPAS**  
**INSTITUTO PARA LA GESTIÓN INTEGRAL DE RIESGOS DE DESASTRES**  
**DEL ESTADO DE CHIAPAS**  
**NOTAS A LOS ESTADOS FINANCIEROS**  
**DEL 1 DE ENERO AL 31 DE MARZO DE 2023**  
**(Cifras en Pesos)**

Página 6 de 21

Fecha: 23/05/2023

Normatividad Contable: Tiene por objeto efectuar el registro contable de los recursos públicos y la preparación de informes financieros de forma armonizada, que dan transparencia para la interpretación, evaluación, fiscalización y entrega de informes; regulando las operaciones contables.

Normas Presupuestarias: Nos indica cómo se ejecuta el gasto público, administrándolo con eficiencia, eficacia, economía, transparencia y honradez, para rendir cuentas de los recursos públicos, así mismo contribuir a fortalecer la armonización presupuestaria y contable.

*b) Medidas de Desempeño Financiero, Metas y Alcance*

A través del proceso de armonización contable, se da un cambio trascendental para atender en tiempo y forma el nuevo esquema de la contabilidad gubernamental, logrando resultados en materia de información financiera, transparencia y rendición de cuentas, así como, mantener la liquidez y solvencia económica.

13.- Información por Segmentos  
(No Aplica)

14.- Eventos Posteriores al Cierre  
(No Aplica)

15.- Partes Relacionadas

"No existen partes relacionadas que pudieran ejercer influencia significativa sobre la toma de decisiones financieras y operativas"

16.- Responsabilidad sobre la Presentación Razonable de la Información Contable

"Bajo protesta de decir verdad declaramos que los Estados Financieros y sus Notas, son razonablemente correctos y son responsabilidad del emisor"

**NOTAS DE DESGLOSE**

**NOTAS AL ESTADO DE ACTIVIDADES**

El Estado de Actividades refleja el resultado entre el saldo total de los ingresos captados y el saldo total de los gastos incurridos por **El Instituto para la Gestión Integral de Riesgos de Desastres del Estado de Chiapas**, cuya diferencia positiva o negativa determina el ahorro o desahorro del 1 de enero al 31 de marzo de 2023, sin considerar la inversión física en Bienes Muebles e Inmuebles, Infraestructura y Construcciones en Proceso. De esta forma el resultado durante este periodo refleja un ahorro por \$ 151,281,035.89.

Ingresos y Otros Beneficios

*Participaciones, Aportaciones, Convenios, Incentivos Derivados de la Colaboración Fiscal, Fondos Distintos de Aportaciones, Transferencias, Asignaciones, Subsidios y Subvenciones, y Pensiones y Jubilaciones*

Al 31 de marzo de 2023, el 15 por ciento o más de este rubro están integrados por recursos presupuestales radicados a través de transferencias que la Secretaría de Hacienda realiza con base al presupuesto autorizado, para llevar a cabo las actividades del **Instituto para la Gestión Integral de Riesgos de Desastres del Estado de Chiapas**.

**PARTICIPACIONES, APORTACIONES, CONVENIOS, INCENTIVOS DERIVADOS DE LA COLABORACIÓN**

a



**GOBIERNO CONSTITUCIONAL DEL ESTADO DE CHIAPAS**  
**INSTITUTO PARA LA GESTIÓN INTEGRAL DE RIESGOS DE DESASTRES**  
**DEL ESTADO DE CHIAPAS**  
**NOTAS A LOS ESTADOS FINANCIEROS**  
**DEL 1 DE ENERO AL 31 DE MARZO DE 2023**  
**(Cifras en Pesos)**

Página 7 de 21

Fecha: 23/05/2023

<b>FISCAL, FONDOS DISTINTOS DE APORTACIONES, TRANSFERENCIAS, ASIGNACIONES, SUBSIDIOS Y SUBVENCIONES, Y PENSIONES Y JUBILACIONES</b>			
( Cifras en Pesos )			
CONCEPTO	NATURALEZA	2023	2022
Transferencias, Asignaciones, Subsidios y Subvenciones, y Pensiones y Jubilaciones	Acreedora	\$ 163,607,790.17	\$ 604,988,806.73
<b>SUMAS</b>		<b>\$ 163,607,790.17</b>	<b>\$ 604,988,806.73</b>
<b>TOTAL DE INGRESOS Y OTROS BENEFICIOS</b>		<b>\$ 163,607,790.17</b>	<b>\$ 604,988,806.73</b>

**Gastos y Otras Pérdidas**

*Gastos de Funcionamiento*

Los gastos de funcionamiento lo integran todas las erogaciones realizadas en la operatividad al 31 de marzo de 2023, principalmente en los capítulos 1000 Servicios Personales, 2000 Materiales y Suministros, y 3000 Servicios Generales.

Del total de los Gastos de Funcionamiento, se explican aquellas que en lo individual representan el 15 por ciento o más, de la totalidad de las mismas, el cual se integra de la siguiente manera: el importe de \$ 6,558,197.08 correspondiente a pagos de sueldos y salarios del personal que labora en **Instituto para la Gestión Integral de Riesgos de Desastres del Estado de Chiapas**, así como, el importe de \$ 3,135,933.14 del capítulo 3000 Servicios Generales, por concepto de servicios recibidos durante la operatividad, correspondiente al 31 de marzo de 2023.

<b>GASTOS DE FUNCIONAMIENTO</b>		
( Cifras en Pesos )		
CONCEPTO	2023	2022
Servicios Personales	\$ 6,558,197.08	\$ 48,897,615.28
Materiales y Suministros	210,040.33	17,896,765.35
Servicios Generales	3,135,933.14	35,499,264.22
<b>SUMAS</b>	<b>\$ 9,904,170.55</b>	<b>\$ 102,293,644.98</b>

*Transferencias, Asignaciones, Subsidios y Otras Ayudas*

Las Transferencias, Asignaciones, Subsidios y Otras Ayudas, que en lo individual representan el 15 por ciento o más del total del rubro, lo integran todas las erogaciones realizadas en la operatividad al 31 de marzo de 2023 principalmente por el importe de \$2,413,210.32, por concepto de ayudas sociales a personas.

<b>TRANSFERENCIAS, ASIGNACIONES, SUBSIDIOS Y OTRAS AYUDAS</b>		
( Cifras en Pesos )		
CONCEPTO	2023	2022
Subsidios y Subvenciones	0.00	966,519.23
Ayudas Sociales	2,413,210.32	15,115,620.97

a



**GOBIERNO CONSTITUCIONAL DEL ESTADO DE CHIAPAS**  
**INSTITUTO PARA LA GESTIÓN INTEGRAL DE RIESGOS DE DESASTRES**  
**DEL ESTADO DE CHIAPAS**  
**NOTAS A LOS ESTADOS FINANCIEROS**  
**DEL 1 DE ENERO AL 31 DE MARZO DE 2023**  
**(Cifras en Pesos)**

---

**SUMAS**                      **\$ 2,413,210.32**                      **\$ 16,082,140.20**

---

*Otros Gastos y Pérdidas Extraordinarias*

Dentro de este rubro se explican aquellas que en lo individual representan el 15 por ciento o más, de la totalidad de las mismas, por un importe de 9,373.41 se encuentran aquellos bienes enajenables e inventariables, cuyo costo unitario de adquisición no sobrepasa 70 veces el valor diario de la Unidad de Medida y Actualización (UMA).

<b>OTROS GASTOS Y PÉRDIDAS EXTRAORDINARIAS</b>		
<i>( Cifras en Pesos )</i>		
<b>CONCEPTO</b>	<b>2023</b>	<b>2022</b>
Estimaciones, Depreciaciones, Deterioros, Obsolescencia y Amortizaciones	0.00	15,636,532.04
Otros Gastos	9,373.41	282,152,464.60
<b>SUMAS</b>	<b>\$ 9,373.41</b>	<b>\$ 297,788,996.10</b>
<b>TOTAL DE GASTOS Y OTRAS PÉRDIDAS</b>	<b>\$ 12,326,754.28</b>	<b>\$ 416,164,781.28</b>

**NOTAS AL ESTADO DE SITUACIÓN FINANCIERA**

El Estado de Situación Financiera muestra la posición financiera del **Instituto para la Gestión Integral de Riesgos Desastres del Estado de Chiapas**, valuados y elaborados de acuerdo con los Postulados Básicos de Contabilidad Gubernamental, Normas y Metodología para la Emisión de Información Financiera y Estructura de los Estados Financieros del Ente Público y Característica de sus Notas, emitidos por el Consejo Nacional de Armonización Contable (CONAC), el cual refleja los bienes y derechos que se clasifican en rubros de acuerdo a su disponibilidad de liquidez al igual que sus obligaciones o compromisos, agrupándolas con relación a su exigibilidad.

**ACTIVO**

El activo se compone de los fondos, valores, derechos y bienes cuantificados en términos monetarios, los cuales dispone **El Instituto para la Gestión Integral de Riesgos de Desastres del Estado de Chiapas**, para la operatividad y la prestación de servicios públicos, éste se integra como sigue:

**Circulante**

*Efectivo y Equivalentes*

El rubro de efectivo y equivalentes al 31 de marzo de 2023, asciende a \$ 34,328,781.67, el cual representa el 42.3 por ciento del total de activo circulante, se integra por la disponibilidad financiera para cubrir los compromisos de pagos a los diferentes proveedores, así como, pagos de impuestos y otras contribuciones; así también, para cubrir gastos menores y emergentes, mismos que se encuentran pendientes de ser reintegrados. También, se encuentran los depósitos otorgados a terceros por el servicio de arrendamiento de instalaciones o equipos utilizados, asimismo, por la emisión de cheques de caja para prevenir embargos a las cuentas bancarias, y para programas sociales.

a





**GOBIERNO CONSTITUCIONAL DEL ESTADO DE CHIAPAS**  
**INSTITUTO PARA LA GESTIÓN INTEGRAL DE RIESGOS DE DESASTRES**  
**DEL ESTADO DE CHIAPAS**  
**NOTAS A LOS ESTADOS FINANCIEROS**  
**DEL 1 DE ENERO AL 31 DE MARZO DE 2023**  
**(Cifras en Pesos)**

EFECTIVO Y EQUIVALENTES		
( Cifras en Pesos )		
CONCEPTO	2023	2022
Bancos/Dependencias y Otros	17,677,396.37	6,110,254.81
Fondos con Afectación Específica	16,651,385.30	8,427,804.57
<b>SUMAS</b>	<b>\$ 34,328,781.67</b>	<b>\$ 14,538,059.38</b>

FONDOS CON AFECTACIÓN ESPECÍFICA	2023	2022
Ingresos Estatales	\$ 3,071.18	\$ 3,071.18
Fondo General de Participaciones	16,300,874.89	8,086,093.97
Fondo de Fiscalización y Recaudación	67,945.96	237,627.95
Impuesto Sobre Nóminas	279,493.27	101,011.47
<b>SUMAS</b>	<b>\$ 16,651,385.30</b>	<b>\$ 8,427,804.57</b>

*Derechos a Recibir Efectivo o Equivalentes*

Este rubro del activo asciende a \$ 1,274.15, el cual representa el 0.1 por ciento del total del activo circulante, corresponde al periodo que se informa, y de ejercicios anteriores; se integra por los préstamos a funcionarios públicos, pendientes de recuperar, así como, por los gastos a comprobar. También, se integra por las cuotas INFONAVIT que representan cuentas incobrables, los cuales se encuentran pendientes de regularizar al 31 de marzo de 2023. Derivado de lo anterior, se están realizando las gestiones necesarias ante la Secretaría de Hacienda para su comprobación y/o regularización.

DERECHOS A RECIBIR EFECTIVO O EQUIVALENTES			
( Cifras en Pesos )			
CONCEPTO	VENCIMIENTO (DÍAS)	2023	2022
Deudores Diversos por Cobrar a Corto Plazo	≤ 365	1,274.15	0.00
<b>SUMAS</b>		<b>\$ 1,274.15</b>	<b>\$ 0.00</b>

*No Circulante*

*Inversiones Financieras a Largo Plazo*

Este rubro representa al fideicomiso Fondo Estatal para la Gestión Integral de Riesgos de Desastres Fogird, Constituido mediante decreto No. 1928-2017, de fecha 14 de junio 2017, en términos establecidos por el artículo 9º. De la Ley de Disciplina Financiera para las Entidades Federativas y los Municipios, por la cual, esa dependencia, en su carácter de Fideicomitente único del Estado, Suscribió Contrato de Fideicomiso con la Institución Bancaria Banco Azteca, S.A. de C.V. comprobación y/o regularización.

Al 31 de marzo de 2023, este rubro asciende a \$ 308,026,201.06, que representa el 85.06 por ciento del activo no circulante.

a

**GOBIERNO CONSTITUCIONAL DEL ESTADO DE CHIAPAS**  
**INSTITUTO PARA LA GESTIÓN INTEGRAL DE RIESGOS DE DESASTRES**  
**DEL ESTADO DE CHIAPAS**  
**NOTAS A LOS ESTADOS FINANCIEROS**  
**DEL 1 DE ENERO AL 31 DE MARZO DE 2023**  
**(Cifras en Pesos)**

Página 10 de 21

Fecha: 23/05/2023

<b>INVERSIONES FINANCIERAS A LARGO PLAZO</b>		
<i>( Cifras en Pesos )</i>		
<b>CONCEPTO</b>	<b>2023</b>	<b>2022</b>
<b>Fideicomisos, Mandatos y Contratos Análogos</b>	\$ 308,026,201.06	\$ 190,467,619.24
<b>SUMAS</b>	<b>\$ 308,026,201.06</b>	<b>\$ 190,467,619.24</b>

<b>INVERSIONES FINANCIERAS A LARGO PLAZO</b>		
<i>( Cifras en Pesos )</i>		
<b>CONCEPTO</b>	<b>2023</b>	<b>2022</b>
<b>Fideicomisos, Mandatos y Contratos Análogos</b>		
Fondo Para la Gestión Integral de Riesgos de Desastres Fogird (FGP)	\$ 308,026,201.06	\$ 190,467,619.24
<b>SUMAS</b>	<b>\$ 308,026,201.06</b>	<b>\$ 190,467,619.24</b>

*Bienes Inmuebles, Infraestructura y Construcciones en Proceso*

Este rubro representa los bienes Inmuebles, Infraestructura Construcción en Proceso que son propiedad del **Instituto para la Gestión Integral de Riesgos de Desastres del Estado de Chiapas**, como son: Edificios no Habitacionales, por gastos realizados en los Edificios de la Escuela de Protección Civil con un total de \$2,111,501.43 el cual representa el

Al 31 de marzo de 2023, este rubro asciende a \$ 2,111,501.43, que representa el 0.58 por ciento del activo no circulante.

<b>BIENES INMUEBLES, INFRAESTRUCTURA Y CONSTRUCCIONES EN PROCESO</b>		
<i>( Cifras en Pesos )</i>		
<b>CONCEPTO</b>	<b>2023</b>	<b>2022</b>
<b>Edificios no Habitacionales</b>	\$ 2,111,501.43	\$ 2,111,501.43
<b>SUMAS</b>	<b>\$ 2,111,501.43</b>	<b>\$ 2,111,501.43</b>

*Bienes Muebles*

Este rubro representa los bienes muebles que son propiedad del **Instituto para la Gestión Integral de Riesgos de desastres de estado de Chiapas**, como son: Mobiliario y Equipo de Administración, Mobiliario y Equipo Educativo y Recreativo, Vehículos y Equipo de Transporte, Maquinaria, Otros Equipos y Herramientas, que aún se encuentran en buenas condiciones y que son básicos para la operatividad del mismo; los cuales fueron adquiridos con recursos presupuestales, así como, algunos fueron obtenidos mediante transferencias de otros entes públicos, en el periodo que se informa, así como, en ejercicios anteriores.

Al 31 de marzo de 2023, este rubro asciende a \$ 177,813,684.33, que representa el 49.10 por ciento del activo no circulante.

<b>BIENES MUEBLES</b>		
<i>( Cifras en Pesos )</i>		
<b>CONCEPTO</b>	<b>2023</b>	<b>2022</b>





**GOBIERNO CONSTITUCIONAL DEL ESTADO DE CHIAPAS**  
**INSTITUTO PARA LA GESTIÓN INTEGRAL DE RIESGOS DE DESASTRES**  
**DEL ESTADO DE CHIAPAS**  
**NOTAS A LOS ESTADOS FINANCIEROS**  
**DEL 1 DE ENERO AL 31 DE MARZO DE 2023**  
**(Cifras en Pesos)**

Página 11 de 21

Fecha: 23/05/2023

Mobiliario y Equipo de Administración	\$ 11,415,041.12	\$ 11,391,830.19
Mobiliario y Equipo Educativo y Recreativo	3,856,651.18	3,856,651.18
Equipo Instrumental Médico y de Laboratorio	6,535,071.84	6,535,071.84
Vehículos y Equipo de Transporte	127,773,223.91	127,934,619.49
Maquinaria, Otros Equipos y Herramientas	28,201,168.28	28,201,168.28
Activos Biológicos	32,528.00	16,254.00
<b>SUMAS</b>	<b>\$ 177,813,684.33</b>	<b>\$ 177,935,594.97</b>

**Activos Intangibles**

Este rubro representa los activos intangibles que son propiedad del Instituto para la Gestión Integral de Riesgos de desastres del Estado de Chiapas, como son: software y licencias, que aún se encuentran en buenas condiciones y que son básicos para la operatividad de las áreas administrativas; los cuales fueron adquiridos con recursos presupuestales, en ejercicios anteriores.

Al 31 de marzo de 2023, este rubro asciende a \$ 116,069.60, que representa el 0.1 por ciento del activo no circulante.

ACTIVOS INTANGIBLES			
( Cifras en Pesos )			
CONCEPTO	NATURALEZA	2023	2022
Software	Deudora	\$ 62,988.00	\$ 62,988.00
Licencias	Deudora	53,081.60	53,081.60
<b>SUMAS</b>		<b>\$ 116,069.60</b>	<b>\$ 116,069.60</b>

**Depreciación, Deterioro y Amortización Acumulada de Bienes**

Este rubro representa la depreciación y amortización aplicada a los bienes tangibles e intangibles que son propiedad del Instituto para la Gestión Integral de Riesgos de Desastres del Estado de Chiapas, utilizando el procedimiento establecido por el Consejo Nacional de Armonización Contable (CONAC), aplicados en el ejercicio 2023 durante el periodo se realizaron bajas de Vehículo y Equipo de Transporte.

Al periodo que se informa, este rubro presenta una cifra negativa de \$ 146,125,821.59, el cual refleja una disminución del 0.1 por ciento del activo no circulante.

DEPRECIACIÓN, DETERIORO Y AMORTIZACIÓN ACUMULADA DE BIENES		
( Cifras en Pesos )		
CONCEPTO	2023	2022
Depreciación Acumulada de Bienes Muebles	\$ (146,125,821.59)	\$ (146,219,217.17)
<b>SUMAS</b>	<b>\$ (146,125,821.59)</b>	<b>\$ (146,219,217.17)</b>

DEPRECIACIÓN ACUMULADA DE BIENES MUEBLES	MONTO DEL BIEN	DEPRECIACIÓN DEL EJERCICIO	DEPRECIACIÓN ACUMULADA	TASA APLICADA
Mobiliario y Equipo de Administración	\$ 11,415,041.12		\$ (8,431,075.92)	20 y 33.3 %

a



**GOBIERNO CONSTITUCIONAL DEL ESTADO DE CHIAPAS**  
**INSTITUTO PARA LA GESTIÓN INTEGRAL DE RIESGOS DE DESASTRES**  
**DEL ESTADO DE CHIAPAS**  
**NOTAS A LOS ESTADOS FINANCIEROS**  
**DEL 1 DE ENERO AL 31 DE MARZO DE 2023**  
**(Cifras en Pesos)**

Página 12 de 21

Fecha: 23/05/2023

<b>Mobiliario y Equipo Educativo y Recreativo</b>	3,856,651.18	(2,713,517.28)	20%
<b>Equipo e Instrumental Médico y de Laboratorio</b>	6,535,071.84	(5,865,505.44)	10%
<b>Vehículos y Equipo de Transporte</b>	127,773,223.91	(103,115,125.31)	20 %
<b>Maquinaria, Otros Equipos y Herramientas</b>	28,201,168.28	(26,000,497.64)	10 %
<b>Activos Biológicos</b>	32,528.00	(26,000,497.64)	20 y 33.3 %
<b>SUMAS</b>	<b>\$177,813,684.33</b>	<b>\$ (146,125,821.59)</b>	

*Activos Diferidos*

Al 31 de marzo de 2023, este rubro refleja un monto de \$ 20,164,855.22 el cual representa el 58.7 por ciento del total del activo no circulante, se encuentra integrado por los recursos otorgados para la formulación y evaluación de proyectos, así como, por operaciones que están en proceso de regularización presupuestal y contable del periodo que se informa, así como, de ejercicios anteriores; actualmente se están llevando a cabo las gestiones necesarias ante la Secretaría de Hacienda para su regularización.

<b>ACTIVOS DIFERIDOS</b>			
( Cifras en Pesos )			
CONCEPTO	NATURALEZA	2023	2022
<b>Otros Activos Diferidos</b>	Deudora	20,164,855.22	16,871,397.48
	<b>SUMAS</b>	<b>\$20,164,855.22</b>	<b>\$ 16,871,397.48</b>

OTROS ACTIVOS DIFERIDOS	NATURALEZA	2023	2022
Ingresos Estatales	Deudora	\$ 14,092,691.41	\$ 16,871,397.48
Fondo General de Participaciones	Deudora	6,072,163.81	
	<b>SUMAS</b>	<b>\$ 20,164,855.22</b>	<b>\$ 16,871,397.48</b>

**PASIVO**

Es el conjunto de cuentas que permite el registro de las obligaciones contraídas por **El Instituto para la Gestión Integral de Riesgos de Desastres del Estado de Chiapas**, para el desarrollo de sus funciones y la prestación de los servicios públicos. Al 31 de marzo de 2023, los estados financieros reflejan principalmente pasivo circulante o corto plazo, es decir, aquellas obligaciones en que la exigibilidad de pago es menor a un año, así también, pasivo no circulante o a largo plazo que representa las obligaciones con vencimiento posterior a un año.

**Circulante**

**Cuentas por Pagar a Corto Plazo**

a





**GOBIERNO CONSTITUCIONAL DEL ESTADO DE CHIAPAS**  
**INSTITUTO PARA LA GESTIÓN INTEGRAL DE RIESGOS DE DESASTRES**  
**DEL ESTADO DE CHIAPAS**  
**NOTAS A LOS ESTADOS FINANCIEROS**  
**DEL 1 DE ENERO AL 31 DE MARZO DE 2023**  
**(Cifras en Pesos)**

Página 13 de 21

Fecha: 23/05/2023

Al 31 de marzo de 2023, este rubro asciende a \$ 595,995.11, el cual representa el 0.16 por ciento del total del pasivo circulante, se integra principalmente por las prestaciones salariales como son: sueldos y salarios, así como, por las aportaciones patronales al IMSS, INFONAVIT y 2 por ciento del Impuesto Sobre Nóminas. Así mismo, por los compromisos contraídos por la adquisición de bienes de consumo e inventariables, y por la contratación de servicios con proveedores, necesarios para el funcionamiento del ente público, las cuales se encuentran pendiente de pago.

Además, se integra por las retenciones y contribuciones a favor de terceros como son: ISSS, 2 por ciento del Impuesto sobre Nóminas, 10 por ciento del I.S.R. por Arrendamiento y Honorarios, así como el 2 por ciento del Impuesto sobre Nóminas a prestadores de servicios, y otras retenciones a terceros, los cuales se encuentran pendientes de enterar.

También, se encuentran registrados los rendimientos bancarios, y los anticipos de ministraciones, mismas que se encuentran pendientes de regularizar, para ello se está llevando a cabo las gestiones correspondientes ante la Secretaría de Hacienda para dicha regularización.

<b>CUENTAS POR PAGAR A CORTO PLAZO</b>			
( Cifras en Pesos )			
CONCEPTO	VENCIMIENTO (DÍAS)	2023	2022
Servicios Personales por Pagar a Corto Plazo	≤ 365	0.00	\$753,481.17
Proveedores por Pagar a Corto Plazo	≤ 365	\$322,219.38	97,046.71
Retenciones y Contribuciones por Pagar a Corto Plazo	≤ 365	244,536.77	1,236,567.92
Otras Cuentas por Pagar a Corto Plazo	≤ 365	29,238.96	6,025,819.80
	<b>SUMAS</b>	<b>\$ 595,995.11</b>	<b>\$ 8,112,915.60</b>

*Otros Pasivos a Corto Plazo*

Al 31 de marzo de 2023, este rubro asciende a \$ 2,211,803.36, el cual representa el 78.8 por ciento del total del pasivo circulante, se integra principalmente por los depósitos en la cuenta de Ingresos Propios por concepto de colegiaturas e inscripciones las cuales se encuentran pendientes de ser reintegrados a la Secretaría de Hacienda.

<b>OTROS PASIVOS A CORTO PLAZO</b>			
( Cifras en Pesos )			
CONCEPTO	VENCIMIENTO (DÍAS)	2023	2022
Ingresos por Reclasificar	≤ 365	2,211,803.36	1,799,457.66
	<b>SUMAS</b>	<b>\$ 2,211,803.36</b>	<b>\$ 1,799,457.66</b>

a





**GOBIERNO CONSTITUCIONAL DEL ESTADO DE CHIAPAS**  
**INSTITUTO PARA LA GESTIÓN INTEGRAL DE RIESGOS DE DESASTRES**  
**DEL ESTADO DE CHIAPAS**  
**NOTAS A LOS ESTADOS FINANCIEROS**  
**DEL 1 DE ENERO AL 31 DE MARZO DE 2023**  
**(Cifras en Pesos)**

No Circulante

*Cuentas por Pagar a Largo Plazo*

Este rubro asciende a \$556.41 que representa el 0.1 por ciento del total del pasivo no circulante y refleja el registro de los compromisos contraídos a largo plazo, por la adquisición de bienes de consumo e inventariables, por la contratación de servicios con proveedores, y por otras deudas comerciales, así como, estimaciones por las obligaciones contraídas con contratistas por obra pública en bienes de dominio público y en bienes propios, las cuales se encuentran pendientes de liquidar al 31 de marzo de 2023.

<b>CUENTAS POR PAGAR A LARGO PLAZO</b>			
<i>( Cifras en Pesos )</i>			
<b>CONCEPTO</b>	<b>VENCIMIENTO (DÍAS)</b>	<b>2023</b>	<b>2022</b>
Proveedores por Pagar a Largo Plazo	> 365	\$ 556.41	\$ 556.41
	<b>SUMAS</b>	<b>\$ 556.41</b>	<b>\$ 556.41</b>

*Pasivos Diferidos a Largo Plazo*

Al 31 de marzo de 2023, este rubro asciende a \$ 21,868,292.64 y representa el 99.9 por ciento del total del pasivo no circulante y corresponde principalmente a las obligaciones con recursos ajenos, así como, por las retenciones y descuentos a favor de terceros correspondiente al periodo que se informa, así como, de ejercicios anteriores.

<b>OTROS PASIVOS DIFERIDOS A LARGO PLAZO</b>			
<i>( Cifras en Pesos )</i>			
<b>CONCEPTO</b>	<b>NATURALEZA</b>	<b>2023</b>	<b>2022</b>
Otros Pasivos Diferidos a Largo Plazo	Acreeedora	\$ 21,868,292.64	\$21,868,275.97
	<b>SUMAS</b>	<b>\$ 21,868,292.64</b>	<b>\$ 21,868,275.97</b>

<b>OTROS PASIVOS DIFERIDOS A LARGO PLAZO</b>	<b>NATURALEZA</b>	<b>2023</b>	<b>2022</b>
Otros Pasivos Diferidos a Largo Plazo	Acreeedora	21,868,292.64	\$21,868,275.97
	<b>SUMAS</b>	<b>\$ 21,868,292.64</b>	<b>\$ 21,868,275.97</b>

**NOTAS AL ESTADO DE VARIACIÓN EN LA HACIENDA PÚBLICA**

La Hacienda Pública representa el importe de los bienes y derechos que son propiedad de **Instituto para la Gestión Integral de Riesgos de Desastres del Estado de Chiapas**, dicho importe es modificado principalmente por el resultado positivo obtenido al 31 de marzo de 2023, el cual asciende a \$ 151,281,035.89 dicho importe es modificado principalmente por el resultado positivo obtenido al 31 de marzo de 2022.

El Estado de Variación en la Hacienda Pública muestra las modificaciones o cambios realizados en la Hacienda Pública, dichas variaciones representan las adquisiciones de bienes muebles e inmuebles consideradas como de

a



**GOBIERNO CONSTITUCIONAL DEL ESTADO DE CHIAPAS**  
**INSTITUTO PARA LA GESTIÓN INTEGRAL DE RIESGOS DE DESASTRES**  
**DEL ESTADO DE CHIAPAS**  
**NOTAS A LOS ESTADOS FINANCIEROS**  
**DEL 1 DE ENERO AL 31 DE MARZO DE 2023**  
**(Cifras en Pesos)**

Página 15 de 21

Fecha: 23/05/2023

Inversión, así como, operaciones de ejercicios anteriores por reintegros, depuración contable, regularización de saldos; a la fecha se informa que la Hacienda Pública refleja un saldo de \$371,759,898.35

Así también, es modificado por el aumento o disminución al patrimonio, derivado del registro de movimientos realizados durante el periodo que se informa. A la fecha que se informa la modificación neta positiva al patrimonio es de \$147,720,078.96.

<b>HACIENDA PÚBLICA/PATRIMONIO</b>		
( Cifras en Pesos )		
<b>CONCEPTO</b>	<b>2023</b>	<b>2022</b>
<b>Patrimonio Contribuido</b>	\$ 309,000.00	\$ 309,000.00
<b>Patrimonio Generado</b>	371,450,898.35	223,730,819.39
<b>SUMAS</b>	<b>\$ 371,759,898.35</b>	<b>\$ 224,039,819.39</b>

**Patrimonio Contribuido**

*Donaciones de Capital*

El importe de \$309,000.00 corresponde a las adquisiciones de bienes muebles e inmuebles consideradas como una inversión, así como la disponibilidad financiera para cubrir gastos de operación y/o inversión.

<b>PATRIMONIO CONTRIBUIDO</b>	<b>NATURALEZA</b>	<b>2023</b>	<b>2022</b>
Donaciones de Capital	Acreedora	\$ 309,000.00	\$ 309,000.00
	<b>SUMAS</b>	<b>\$ 309,000.00</b>	<b>\$ 309,000.00</b>

**Patrimonio Generado**

*Resultados del Ejercicio (Ahorro/Desahorro)*

El resultado positivo obtenido al periodo que se informa asciende a \$ 151,281,035.89 y representa las adquisiciones de bienes muebles e inmuebles consideradas como inversión, así como, la disponibilidad financiera para cubrir gastos de operación y/o inversión.

<b>PATRIMONIO GENERADO</b>	<b>PROCEDENCIA</b>	<b>2023</b>	<b>2022</b>
Resultados del Ejercicio (Ahorro/Desahorro)	Ingresos y Otros Beneficios menos Gastos y Otras Pérdidas	\$ 151,281,035.89	\$ 188,824,025.45
	<b>SUMAS</b>	<b>\$ 151,281,035.89</b>	<b>\$ 188,824,025.45</b>

*Resultados de Ejercicios Anteriores*

Este rubro se integra principalmente por saldos de años anteriores, así como, por el traspaso del resultado del

u



**GOBIERNO CONSTITUCIONAL DEL ESTADO DE CHIAPAS**  
**INSTITUTO PARA LA GESTIÓN INTEGRAL DE RIESGOS DE DESASTRES**  
**DEL ESTADO DE CHIAPAS**  
**NOTAS A LOS ESTADOS FINANCIEROS**  
**DEL 1 DE ENERO AL 31 DE MARZO DE 2023**  
**(Cifras en Pesos)**

Página 16 de 21

Fecha: 23/05/2023

ejercicio anterior, efectuado al inicio del presente ejercicio; también se incluyen, aquellos movimientos realizados en el periodo que se informa por concepto de: transferencias de bienes muebles e inmuebles a otras dependencias o entes públicos, bajas de activos por encontrarse defectuosos e inservibles y por actas circunstanciadas de hechos, así como, reintegros de años anteriores y depuración de saldos.

<b>PATRIMONIO GENERADO</b>	<b>PROCEDENCIA</b>	<b>2023</b>	<b>2022</b>
Resultados de Ejercicios Anteriores	Traspaso de Saldos, Transferencias, Bajas de Bienes, Reintegros, y Depuración Contable.	\$ 220,169,862.46	\$ 34,055,192.97
	<b>SUMAS</b>	<b>\$ 220,169,862.46</b>	<b>\$ 34,055,192.97</b>

*Revaluó de Bienes Muebles*

Este rubro se integra principalmente por saldos de revaluación de Bienes Muebles como son Vehículos y Equipo de Transporte actualizados al periodo en el que se informa por encontrarse en buenas condiciones.

<b>PATRIMONIO GENERADO</b>	<b>PROCEDENCIA</b>	<b>2023</b>	<b>2022</b>
Resultados de Ejercicios Anteriores	Revaluó.	\$ 851,600.97	\$ 851,600.97
	<b>SUMAS</b>	<b>\$ 851,600.97</b>	<b>\$ 851,600.97</b>

**NOTAS AL ESTADO DE FLUJOS DE EFECTIVO**

El Estado de Flujos de Efectivo, muestra los flujos de efectivo del **Instituto para la Gestión Integral de Riesgos de Desastres del Estado de Chiapas**, conformado por los elementos básicos: origen y aplicación de los recursos.

**Efectivo y Equivalentes**

El análisis de los saldos inicial y final del efectivo y equivalentes al efectivo, al final del ejercicio del estado de flujos de efectivo, respecto a la composición del rubro de efectivo y equivalentes es como sigue:

<b>EFFECTIVO Y EQUIVALENTES</b> ( Cifras en Pesos )		
<b>CONCEPTO</b>	<b>2023</b>	<b>2022</b>
Bancos/Dependencias y Otros	17,677,396.37	6,110,254.81
Fondos con Afectación Específica	16,651,385.30	8,427,804.57
<b>TOTAL</b>	<b>\$ 34,328,781.67</b>	<b>\$14,538,059.38</b>

a



**GOBIERNO CONSTITUCIONAL DEL ESTADO DE CHIAPAS**  
**INSTITUTO PARA LA GESTIÓN INTEGRAL DE RIESGOS DE DESASTRES**  
**DEL ESTADO DE CHIAPAS**  
**NOTAS A LOS ESTADOS FINANCIEROS**  
**DEL 1 DE ENERO AL 31 DE MARZO DE 2023**  
**(Cifras en Pesos)**

Página 17 de 21

Fecha: 23/05/2023

**Adquisiciones de las Actividades de Inversión efectivamente pagadas**

Al 31 de marzo de 2023, se realizaron adquisiciones de las Actividades de Inversión efectivamente pagadas, respecto del apartado de aplicación, mismas que a continuación de describen:

<b>ADQUISICIONES DE ACTIVIDADES DE INVERSIÓN EFECTIVAMENTE PAGADAS</b>		
( Cifras en Pesos )		
<b>CONCEPTO</b>	<b>2023</b>	<b>2022</b>
<b>Bienes Muebles</b>	<b>\$ 39,484.94</b>	<b>25,185,836.38</b>
Mobiliario y Equipo de Administración	23,210.94	980,629.49
Mobiliario y Equipo Educativo y Recreativo	0.00	624,129.79
Vehículos y Equipo de Transporte	0.00	23,447,257.86
Maquinaria Otros Equipos y Herramientas	0.00	117,565.24
Activos Biológicos	16,274.00	16,254.00
<b>Otras Inversiones</b>	<b>309,770,734.74</b>	<b>201,131,010.05</b>
<b>TOTAL</b>	<b>\$ 309,810,219.68</b>	<b>\$ 226,316,846.43</b>

**Conciliación de Flujos de Efectivo Netos**

A continuación, se presenta la Conciliación de los Flujos de Efectivo Netos de las Actividades de Operación y saldos de Resultados del Ejercicio (Ahorro/Desahorro):

<b>CONCILIACIÓN DE FLUJOS DE EFECTIVO NETOS</b>		
( Cifras en Pesos )		
<b>CONCEPTO</b>	<b>2023</b>	<b>2022</b>
<b>Resultados del Ejercicio Ahorro/Desahorro</b>	<b>\$ 151,281,035.89</b>	<b>\$ 188,824,025.46</b>
<b>Movimientos de partidas (o rubros) que no afectan al efectivo</b>	<b>0</b>	<b>0</b>
Disminución de Inventarios	0	0
Otros Gastos Varios	0	0
<b>Flujos de Efectivo Netos de las Actividades de Operación</b>	<b>\$ 151,281,035.89</b>	<b>\$ 188,824,025.45</b>

**CONCILIACIÓN ENTRE LOS INGRESOS PRESUPUESTARIOS Y CONTABLES, ASÍ COMO ENTRE LOS EGRESOS PRESUPUESTARIOS Y LOS GASTOS CONTABLES**

De conformidad a lo dispuesto por el "Acuerdo por el que se emite el formato de conciliación entre los ingresos presupuestarios y contables, así como entre los egresos presupuestarios y los gastos contables" y sus modificaciones, dictado por el Consejo Nacional de Armonización Contable, a continuación, se presenta la conciliación contable-presupuestaria, correspondiente del 1 de enero al 31 de marzo de 2023:



GOBIERNO CONSTITUCIONAL DEL ESTADO DE CHIAPAS  
INSTITUTO PARA LA GESTIÓN INTEGRAL DE RIESGOS DE DESASTRES  
DEL ESTADO DE CHIAPAS  
NOTAS A LOS ESTADOS FINANCIEROS  
DEL 1 DE ENERO AL 31 DE MARZO DE 2023  
(Cifras en Pesos)

Página 18 de 21

Fecha: 23/05/2023

CONCILIACIÓN ENTRE LOS INGRESOS PRESUPUESTARIOS Y CONTABLES  
DEL 1 DE ENERO AL 31 DE MARZO DE 2023  
( Cifras en Pesos )

CONCEPTO	2023
<b>1. Total de Ingresos Presupuestarios</b>	<b>\$ 163,607,790.17</b>
<b>2. Más Ingresos Contables No Presupuestarios</b>	<b>0.00</b>
2.1 Ingresos Financieros	0.00
2.2 Incremento por Variación de Inventarios	0
2.3 Disminución del Exceso de Estimaciones por Pérdida o Deterioro u Obsolescencia	0
2.4 Disminución del Exceso de Provisiones	0
2.5 Otros ingresos y Beneficios Varios	0
2.6 Otros Ingresos Contables No Presupuestarios	0
<b>3. Menos Ingresos Presupuestarios No Contables</b>	<b>0</b>
3.1 Aprovechamientos Patrimoniales	0
3.2 Ingresos Derivados de Financiamientos	0
3.3 Otros ingresos Presupuestarios No Contables	0
<b>4. Total de Ingresos Contables</b>	<b>\$163,607,790.17</b>

↙



**GOBIERNO CONSTITUCIONAL DEL ESTADO DE CHIAPAS**  
**INSTITUTO PARA LA GESTIÓN INTEGRAL DE RIESGOS DE DESASTRES**  
**DEL ESTADO DE CHIAPAS**  
**NOTAS A LOS ESTADOS FINANCIEROS**  
**DEL 1 DE ENERO AL 31 DE MARZO DE 2023**  
**(Cifras en Pesos)**

**INSTITUTO PARA LA GESTION INTEGRAL DE RIESGOS DE DESASTRES DEL ESTADO DE CHIAPAS**  
**CONCILIACIÓN ENTRE LOS EGRESOS PRESUPUESTARIOS Y LOS GASTOS CONTABLES**  
**DEL 1 DE ENERO AL 31 DE MAEZO DE 2023**  
**( Cifras en Pesos )**

CONCEPTO	2023
<b>1. Total de Egresos Presupuestarios</b>	<b>\$ 129,908,547.04</b>
<b>2. Menos Egresos Presupuestarios No Contables</b>	<b>117,581,792.76</b>
2.1 Materias Primas y Materiales de Producción y Comercialización	0
2.2 Materiales y Suministros	0
2.3 Mobiliario y Equipo de Administración	23,210.94
2.4 Mobiliario y Equipo Educacional y Recreativo	0
2.5 Equipo e Instrumental Médico y de Laboratorio	0
2.6 Vehículos y Equipo de Transporte	0
2.7 Equipo de Defensa y Seguridad	0
2.8 Maquinaria, Otros Equipos y Herramientas	0
2.9 Activos Biológicos	0
2.10 Bienes Inmuebles	0
2.11 Activos Intangibles	0
2.12 Obra Pública en Bienes de Dominio Público	0
2.13 Obra Pública en Bienes Propios	0
2.14 Acciones y Participaciones de Capital	0
2.15 Compra de Títulos y Valores	0
2.16 Concesión de Préstamos	0
2.17 Inversiones en Fideicomisos, Mandatos y Otros Análogos	117,558,581.82
2.18 Provisiones para Contingencias y Otras Erogaciones Especiales	0
2.19 Amortización de la Deuda Pública	0
2.20 Adeudos de Ejercicios Fiscales Anteriores (ADEFAS)	0
2.21 Otros Egresos Presupuestarios No Contables	0
<b>3. Más Gastos Contables No Presupuestarios</b>	<b>0</b>
3.1 Estimaciones, Depreciaciones, Deterioros, Obsolescencia y Amortizaciones	0
3.2 Provisiones	0
3.3 Disminución de Inventarios	0
3.4 Otros Gastos	0
3.5 Inversión Pública no Capitalizable	0
3.6 Materiales y Suministros (consumos)	0
3.7 Otros Gastos Contables No Presupuestarios	0
<b>4. Total de Gastos Contables</b>	<b>\$ 12,326,754.28</b>

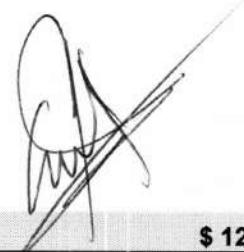



**GOBIERNO CONSTITUCIONAL DEL ESTADO DE CHIAPAS**  
**INSTITUTO PARA LA GESTIÓN INTEGRAL DE RIESGOS DE DESASTRES**  
**DEL ESTADO DE CHIAPAS**  
**NOTAS A LOS ESTADOS FINANCIEROS**  
**DEL 1 DE ENERO AL 31 DE MARZO DE 2023**  
**(Cifras en Pesos)**

NOTAS DE MEMORIA (CUENTAS DE ORDEN)

Las Notas de Memoria contienen información sobre las cuentas de orden tanto contables como presupuestarias que se utilizan para registrar los movimientos de valores que no afecten o modifiquen el Estado de Situación Financiera de **Instituto para la Gestión Integral de Riesgos de Desastres del Estado de Chiapas**, sin embargo, su incorporación en libros es necesaria con fines de recordatorio, de control y en general sobre los aspectos administrativos, o bien, para consignar sus derechos o responsabilidades contingentes que puedan, o no, presentarse en el futuro.

Al 31 de marzo de 2023, las cuentas que se manejan para efectos de estas Notas son las siguientes:

Cuentas de Orden Contables

Refleja la emisión de obligaciones al 31 de marzo de 2023.

<b>CUENTAS DE ORDEN CONTABLES</b>	
( Cifras en Pesos )	
<b>CONCEPTO</b>	<b>2023</b>
Valores	\$0
Emisión de Obligaciones	162,241,315.00
Avales y Garantías	0
Juicios	0
Mediante Proyectos para Prestación de Servicios (PPS) y Similares	0
<b>Bienes en Concesionados o en Comodato</b>	<b>162,241,315.00</b>

Como son el Fraccionamiento Llano San Juan, el Predio suburbano Loma pelona, ubicado en la carretera Emiliano Zapata Km 1.9 en el cual se encuentra la Escuela Nacional de Protección Civil, en donde se ofertan las carreras.

<b>BIENES BAJO CONTRATO EN COMODATOS</b>	<b>MONTO</b>	<b>TASA</b>	<b>VENCIMIENTO (DÍAS)</b>
Terrenos	\$162,241,315.00		365 Días
<b>TOTAL</b>	<b>\$162,241,315.00</b>		

Cuentas de Orden Presupuestario

Cuentas de Egresos

Los saldos de los rubros de las cuentas de orden presupuestarias de egresos del **Instituto para la Gestión Integral de Riesgos de Desastres del Estado de Chiapas**, registrados del 1 de enero al 31 de marzo de 2023, son las siguientes:

a



GOBIERNO CONSTITUCIONAL DEL ESTADO DE CHIAPAS  
INSTITUTO PARA LA GESTIÓN INTEGRAL DE RIESGOS DE DESASTRES  
DEL ESTADO DE CHIAPAS  
NOTAS A LOS ESTADOS FINANCIEROS  
DEL 1 DE ENERO AL 31 DE MARZO DE 2023  
(Cifras en Pesos)

Página 21 de 21

Fecha: 23/05/2023

CUENTAS DE ORDEN PRESUPUESTARIAS DE EGRESOS ( Cifras en Pesos )	
CONCEPTO	2023
Presupuesto de Egresos Aprobado	\$540,435,742.16
Presupuesto de Egresos por Ejercer	449,251,135.25
Modificaciones al Presupuesto de Egresos Aprobado	38,976,802.61
Presupuesto de Egresos Comprometido	252,862.48
Presupuesto de Egresos Devengado	29,092.83
Presupuesto de Egresos Ejercido	297,379.26
Presupuesto de Egresos Pagado	129,582,074.95