



**GOBIERNO CONSTITUCIONAL DEL ESTADO DE CHIAPAS**  
**INSTITUTO PARA LA GESTIÓN INTEGRAL DE RIESGOS DE DESASTRES**  
**DEL ESTADO DE CHIAPAS**  
**NOTAS A LOS ESTADOS FINANCIEROS**  
**DEL 1 DE ENERO AL 31 DE DICIEMBRE DE 2023**  
**(Cifras en Pesos)**

Página 1 de 24

Fecha: 08/03/2024

**NOTAS A LOS ESTADOS FINANCIEROS**

**Introducción**

Atendiendo a lo establecido por el artículo 17 de la Ley General de Contabilidad Gubernamental, cada ente público es responsable de su contabilidad, de la operación del sistema y en consecuencia de la información que proporciona para la integración de la Cuenta Pública.

De conformidad al artículo 46, fracción I, inciso g), 47, 48 y 49 de la Ley General de Contabilidad Gubernamental, así como, a la normatividad emitida por el Consejo Nacional de Armonización Contable, a continuación, se presentan las notas a los estados financieros del **Instituto para la Gestión Integral de Riesgos de Desastres del Estado de Chiapas**, correspondiente al 31 de diciembre de 2023, con los siguientes apartados:

- Notas de Gestión Administrativa,
- Notas de Desglose, y
- Notas de Memoria (Cuentas de Orden).

**NOTAS DE GESTIÓN ADMINISTRATIVA**

---

**1.- Autorización e Historia**

**a) Fecha de Creación del Ente Público**

El **Instituto para la Gestión Integral de Riesgos de Desastres del Estado de Chiapas**; fue creado el 1º. De Octubre de 2009, Mediante decreto No. 307 publicado en el Diario Oficial No. 190 del 31 de Septiembre de 2009.

**b) Principales Cambios en su Estructura**

el 11 de septiembre de 2014 pasa a ser **Instituto para la Gestión Integral de Riesgos de Desastres del Estado de Chiapas**; mediante decreto No. 550 publicado en el Diario Oficial No. 190 del 31 de septiembre de 2009.

**2.- Panorama Económico y Financiero**

La situación económica y financiera del **Instituto para la Gestión Integral de Riesgos de Desastres del Estado de Chiapas** fue aceptable durante el ejercicio; debido a que fueron tomados en cuenta todos los lineamientos y normas emitidos por el Consejo Nacional de Armonización Contable (CONAC), y los recursos ministrados por la Secretaría de Hacienda fueron presupuestados y erogados de manera adecuada tanto presupuestal, contable y financiera.

**3.- Organización y Objeto Social**

**a) Objeto Social**

El **Instituto para la Gestión Integral de Riesgos de Desastres del Estado de Chiapas**, tiene como objeto principal gestionar y realizar acciones encaminadas a la identificación, análisis y reducción de riesgos de desastres, la promoción al desarrollo la cultura social de la prevención y la autoprotección ciudadana, la administración de emergencias y la recuperación sustentable, así como la educación y capacitación en materia de gestión Integral de Riesgos de desastres.

a



**GOBIERNO CONSTITUCIONAL DEL ESTADO DE CHIAPAS**  
**INSTITUTO PARA LA GESTIÓN INTEGRAL DE RIESGOS DE DESASTRES**  
**DEL ESTADO DE CHIAPAS**  
**NOTAS A LOS ESTADOS FINANCIEROS**  
**DEL 1 DE ENERO AL 31 DE DICIEMBRE DE 2023**  
**(Cifras en Pesos)**

Página 2 de 24

Fecha: 08/03/2024

**b) Principal Actividad**

- Establecer y operar el Sistema de Protección Civil.
- Ejecutar el Programa Estatal de Protección Civil.
- Coadyuvar con la Secretaría de Protección Civil la solicitud en representación del Titular del Ejecutivo Estatal, cuando este se encuentre ausente, la corroboración de desastres ante la comisión nacional del agua, así como la emisión de declaratoria de emergencias y de desastres ante la Secretaría de Gobernación para el acceso a los fondos federales.
- Elaborar el proyecto del programa operativo anual del Instituto y presentarlo al consejo Estatal de Protección Civil para su autorización.
- Identificar y diagnosticar a los riesgos que están expuestas la entidad.
- Establecer y ejecutar los subprogramas básicos de prevención y auxilio y recuperación de establecimiento.
- Establecer acciones de educación, capacitación y difusión a la comunidad en materia de simulacros, señalización y usos de equipos de seguridad personal para la Protección Civil.
- Establecer el sistema de comunicación con organismos especializados, que realicen acciones de monitoreo, para vigilar permanentemente la posible ocurrencia de un fenómeno perturbador.
- Asesorar a los ayuntamientos que así lo soliciten, en la integración de los sistemas municipales y la elaboración de sus programas.
- Promover el establecimiento de las unidades internas y la elaboración de los programas de Protección Civil en las dependencias, organismos de la administración pública estatal, así como las instituciones y organismos de la administración pública estatal, así como las Instituciones y organismos del sector social y privado vigilando su operación.
- Proporcionar información y otorgar asesoría a las empresas, instituciones, organismos y asociaciones privadas y del sector social, para Integrar las unidades internas de protección civil.
- Llevar el registro, prestar asesoría y coordinar a los grupos voluntarios.
- Establecer y operar los centros de acopio para recibir y administrar ayuda a la población afectada por un siniestro o desastre.
- Coadyuvar a las acciones de vigilancia, a través de visitas de inspección y verificación de forma indistinta, aplicando las sanciones administrativas correspondientes.
- Fomentar prácticas de simulacro.
- Impartir la Tecnicatura en materia de protección civil.

**c) Ejercicio Fiscal**

Ejercicio 2023

**d) Régimen Jurídico**

El Instituto para la Gestión Integral de Riesgos de Desastres del Estado de Chiapas; esta registrada ante el Servicio de Administración Tributaria como persona moral con fines no lucrativos, cuya actividad económica es la administración pública estatal en general, y sus obligaciones son las siguientes:

- Presentar la declaración y pago provisional mensual de retenciones de Impuesto Sobre la Renta (ISR), y por sueldos y salarios (ISSS).
- Presentar la declaración anual donde se informe sobre las retenciones de los trabajadores que recibieron sueldos y salarios, y trabajadores asimilados a salarios.
- Presentar declaración informativa anual de subsidio al empleo.
- Presentar declaración informativa mensual de proveedores por tasas de IVA y de IEPS.

a

**GOBIERNO CONSTITUCIONAL DEL ESTADO DE CHIAPAS**  
**INSTITUTO PARA LA GESTIÓN INTEGRAL DE RIESGOS DE DESASTRES**  
**DEL ESTADO DE CHIAPAS**  
**NOTAS A LOS ESTADOS FINANCIEROS**  
**DEL 1 DE ENERO AL 31 DE DICIEMBRE DE 2023**  
**(Cifras en Pesos)**

**e) Consideraciones Fiscales del Ente**

El Instituto para la Gestión Integral de Riesgos de Desastres del Estado de Chiapas, se ubica dentro de las personas morales a que se refiere el artículo 79 y 1 86de la LISR, pero tiene otras obligaciones como:

- Presentar la declaración y pago provisional de retenciones de ISSS
- Aportaciones patronales al INFONAVIT
- Aportaciones patronales al IMSS
- 2 por ciento del Impuesto Sobre Nóminas
- 10 por ciento del ISR por Arrendamientos de Inmuebles
- 2 por ciento Impuesto Sobre Nóminas a prestadores de servicios

**f) Estructura Organizacional Básica**

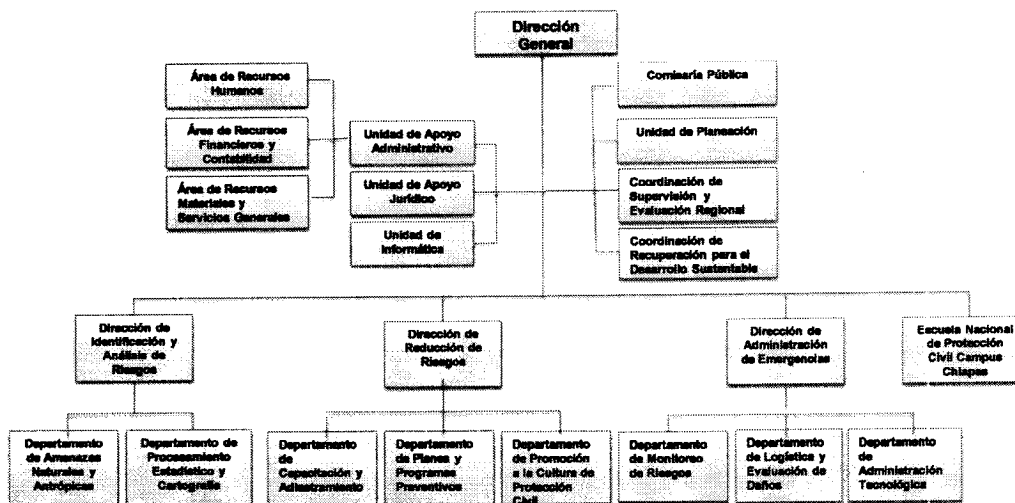

**g) Fideicomisos de los cuales es Fideicomitente o Fideicomisario, y Contratos Análogos, incluyendo Mandatos de los cuales es parte (No Aplica)**

**4.- Bases de Preparación de los Estados Financieros**

Para llevar a cabo la preparación de los Estados Financieros del presente ejercicio se consideró lo siguiente:



**GOBIERNO CONSTITUCIONAL DEL ESTADO DE CHIAPAS**  
**INSTITUTO PARA LA GESTIÓN INTEGRAL DE RIESGOS DE DESASTRES**  
**DEL ESTADO DE CHIAPAS**  
**NOTAS A LOS ESTADOS FINANCIEROS**  
**DEL 1 DE ENERO AL 31 DE DICIEMBRE DE 2023**  
**(Cifras en Pesos)**

Página 4 de 24

Fecha: 08/03/2024

*a) Si se ha observado la normatividad emitida por el CONAC y las disposiciones legales aplicables.*

Se ha observado las disposiciones legales de la Normatividad emitida por el CONAC y la Ley General de Contabilidad Gubernamental (LGCG), siendo congruente con la armonización contable en la emisión de los estados financieros.

*b) La normatividad aplicada para el reconocimiento, valuación y revelación de los diferentes rubros de la información financiera, así como las bases de medición utilizadas para la elaboración de los estados financieros; por ejemplo: costo histórico, valor de realización, valor razonable, valor de recuperación o cualquier otro método empleado y los criterios de aplicación de los mismos.*

Todas las cuentas que afectan económicamente al Instituto para la Gestión Integral de Riesgos de Desastres del Estado de Chiapas, están cuantificados en términos monetarios y se registran al costo histórico. El costo histórico de las operaciones corresponde al monto erogado para su adquisición conforme a la documentación contable original justificativa y comprobatoria.

*c) Postulados Básicos de Contabilidad Gubernamental (PBCG).*

Las bases de preparación de los estados financieros del Instituto para la Gestión Integral de Riesgos de Desastres del Estado de Chiapas, aplican los postulados básicos siguientes:

- 1.- Sustancia Económica
- 2.- Entes Públicos
- 3.- Existencia Permanente
- 4.- Revelación Suficiente
- 5.- Importancia Relativa
- 6.- Registro e Integración Presupuestaria
- 7.- Consolidación de la Información Financiera
- 8.- Devengo Contable
- 9.- Valuación
- 10.- Dualidad Económica
- 11.- Consistencia

*d) Normatividad supletoria. En caso de emplear varios grupos de normatividades (normatividades supletorias), deberá realizar la justificación razonable correspondiente, su alineación con los PBCG y a las características cualitativas asociadas descritas en el Marco Conceptual de Contabilidad Gubernamental (MCCG) y sus modificaciones*  
(No Aplica)

*e) Para las Entidades que por primera vez estén implementando la base devengado de acuerdo a la Ley de Contabilidad; deberán revelar las nuevas políticas de reconocimiento, su plan de implementación, revelar los cambios en las políticas, la clasificación y medición de las mismas, así como su impacto en la información financiera, y presentar los últimos estados financieros con la normatividad anteriormente utilizada con las nuevas políticas para fines de comparación en la transición a la base de devengado.*  
(No Aplica)

5.- Políticas de Contabilidad Significativas  
(No Aplica)

6.- Posición en Moneda Extranjera y Protección por Riesgo Cambiario  
(No Aplica)

7.- Reporte Analítico del Activo

En las reglas específicas del Registro y Valoración del Patrimonio emitidas por el Consejo Nacional de Armonización Contable, se definió como vida útil de un activo, al periodo durante el que se espera utilizar el activo,



**GOBIERNO CONSTITUCIONAL DEL ESTADO DE CHIAPAS**  
**INSTITUTO PARA LA GESTIÓN INTEGRAL DE RIESGOS DE DESASTRES**  
**DEL ESTADO DE CHIAPAS**  
**NOTAS A LOS ESTADOS FINANCIEROS**  
**DEL 1 DE ENERO AL 31 DE DICIEMBRE DE 2023**  
**(Cifras en Pesos)**

además, se menciona que se considerará que un activo tiene una vida útil indefinida cuando, sobre la base de un análisis de todos los factores relevantes, no exista un límite previsible al periodo a lo largo del cual se espera que el activo genere rendimientos económicos o potencial de servicio, o a la utilización en la producción de bienes y servicios públicos. Con base en estas reglas, los activos del **Instituto para la Gestión Integral de Riesgos de Desastres del Estado de Chiapas**, sitúa la valoración de sus bienes tangibles e intangibles aplicando la depreciación y amortización, utilizando el procedimiento establecido por el Consejo Nacional de Armonización Contable (CONAC).

Las principales variaciones que presenta el activo del 1 de enero al 31 de diciembre de 2023, se integra de la siguiente manera:

- a) La variación negativa por \$ 6,669,903.64, del rubro efectivo y equivalentes se debe a los movimientos de las ministraciones y los saldos en las cuenta de bancos al periodo que se informa.
- b) La variación negativa por \$93,160,877.59 del rubro Inversiones Financieras a Largo Plazo se debe a los movimientos por gastos de fideicomiso Fogir
- c) La variación negativa por \$ 2,111,501.43 del rubro bienes inmuebles, infraestructura y construcciones en proceso se debe a la construcción de aulas en la Escuela Nacional de Protección Civil
- d) La variación positiva por 33,354,298.50 del rubro bienes muebles se debe a la adquisición de Mobiliario y Equipo, Equipo Instrumental médico y de laboratorio y baja de Vehículos y Equipo de Transporte.
- e) La variación positiva por \$10,470,090.99 del rubro Depreciación, Deterioro y Amortización Acumulada de Bienes, se debe a los movimientos de baja como son Vehículos y Equipo de Transporte.
- f) La variación negativa por \$200,580.14 del rubro activos diferidos, se debe a los movimientos por insuficiencia presupuestal.

**8.- Fideicomisos, Mandatos y Análogos**

Los fideicomisos, mandatos y contratos análogos presentados en los estados financieros del **Instituto para la Gestión Integral de Riesgos de Desastres del Estado de Chiapas**, ascienden a un importe de \$81,658,031.98 y se encuentran registrados en el activo no circulante, los cuales se muestran a continuación:

**FIDEICOMISOS, MANDATOS Y ANÁLOGOS**  
**(Cifras en Pesos)**

Fogird. Banco Azteca	\$190,467,619.24	\$0	\$93,160,877.59	\$97,306,741.65
<b>SUMAS</b>	<b>\$190,467,619.24</b>	<b>\$0</b>	<b>\$93,160,877.59</b>	<b>\$97,306,741.65</b>

**9.- Reporte de la Recaudación**

(No Aplica)

**10.- Información sobre la Deuda y el Reporte Analítico de la Deuda**

(No Aplica)

**11.- Calificaciones Otorgadas**

(No Aplica)



**GOBIERNO CONSTITUCIONAL DEL ESTADO DE CHIAPAS**  
**INSTITUTO PARA LA GESTIÓN INTEGRAL DE RIESGOS DE DESASTRES**  
**DEL ESTADO DE CHIAPAS**  
**NOTAS A LOS ESTADOS FINANCIEROS**  
**DEL 1 DE ENERO AL 31 DE DICIEMBRE DE 2023**  
**(Cifras en Pesos)**

Página 6 de 24

Fecha: 08/03/2024

**12.- Proceso de Mejora**

***a) Principales Políticas de Control Interno***

**Manual de Procedimientos:** Nos indica los procedimientos que debemos seguir de forma ordenada en el desarrollo de las actividades; evitando duplicidad de esfuerzos.

**Ley General de Contabilidad Gubernamental (LGCG):** Nos establece los criterios generales que rigen la contabilidad gubernamental y la emisión de información financiera, incluyendo la presupuestaria y programática en forma razonable y transparente.

**Normatividad Contable:** Tiene por objeto efectuar el registro contable de los recursos públicos y la preparación de informes financieros de forma armonizada, que dan transparencia para la interpretación, evaluación, fiscalización y entrega de informes; regulando las operaciones contables.

**Normas Presupuestarias:** Nos indica cómo se ejecuta el gasto público, administrándolo con eficiencia, eficacia, economía, transparencia y honradez, para rendir cuentas de los recursos públicos, así mismo contribuir a fortalecer la armonización presupuestaria y contable.

***b) Medidas de Desempeño Financiero, Metas y Alcance***

A través del proceso de armonización contable, se da un cambio trascendental para atender en tiempo y forma el nuevo esquema de la contabilidad gubernamental, logrando resultados en materia de información financiera, transparencia y rendición de cuentas, así como, mantener la liquidez y solvencia económica.

**13.- Información por Segmentos**

(No Aplica)

**14.- Eventos Posteriores al Cierre**

(No Aplica)

**15.- Partes Relacionadas**

“No existen partes relacionadas que pudieran ejercer influencia significativa sobre la toma de decisiones financieras y operativas”

**16.- Responsabilidad sobre la Presentación Razonable de la Información Contable**

“Bajo protesta de decir verdad declaramos que los Estados Financieros y sus Notas, son razonablemente correctos y son responsabilidad del emisor”

a



**GOBIERNO CONSTITUCIONAL DEL ESTADO DE CHIAPAS**  
**INSTITUTO PARA LA GESTIÓN INTEGRAL DE RIESGOS DE DESASTRES**  
**DEL ESTADO DE CHIAPAS**  
**NOTAS A LOS ESTADOS FINANCIEROS**  
**DEL 1 DE ENERO AL 31 DE DICIEMBRE DE 2023**  
**(Cifras en Pesos)**

**NOTAS DE DESGLOSE**

**NOTAS AL ESTADO DE ACTIVIDADES**

El Estado de Actividades refleja el resultado entre el saldo total de los ingresos captados y el saldo total de los gastos incurridos por **El Instituto para la Gestión Integral de Riesgos de Desastres del Estado de Chiapas**, cuya diferencia positiva o negativa determina el ahorro o desahorro del 1 de enero al 31 de diciembre de 2023, sin considerar la inversión física en Bienes Muebles e Inmuebles, Infraestructura y Construcciones en Proceso. De esta forma el resultado durante este periodo refleja un ahorro por \$ 115,171,787.07.

**Ingresos y Otros Beneficios**

**Ingresos de Gestión**

Los ingresos locales tributarios que se recaudaron por el Estado al 31 de diciembre de 2023, integrado por el rubro de Impuestos, corresponden a los pagos efectuados de conformidad con lo establecido en la Ley de Ingresos del Estado de Chiapas, los ingresos No Tributarios conformados por los rubros de Contribuciones de Mejoras, Derechos, Productos, Aprovechamientos e Ingresos por Venta de Bienes y Prestación de Servicios, corresponden al pago del 6 por ciento sobre el refrendo vehicular, en apego a lo señalado en el Art. 265 del Código de la Hacienda Pública para el Estado de Chiapas 2023, los Derechos que son las prestaciones que se cobran por los diferentes servicios que prestan las dependencias del Estado, de conformidad con lo señalado en la Ley de Derechos del Estado de Chiapas, lo correspondiente a los ingresos del rubro de Productos son aquellos por rendimientos generados en las cuentas bancarias de inversión y mesa de dinero administrados por la Tesorería, los Aprovechamientos corresponden a depósitos que realizan las dependencias por diversos reintegros, mismos que se encuentran contemplados en la Ley de Ingresos del Estado de Chiapas.

Del total de los Ingresos de Gestión, se explican aquellas que en lo individual representan el 15 % o más, de la totalidad de las mismas, el cual se integra de la siguiente manera: el importe de \$30,154,296.33 por concepto de Ingresos por Venta de Bienes y Prestación de Servicios.

<b>INGRESOS DE GESTIÓN</b>			
<b>( Cifras en Pesos )</b>			
Ingresos por Venta de Bienes y Prestación de Servicios	Acreedora	30,154,296.33	0.00
	<b>SUMAS</b>	<b>\$30,154,296.33</b>	<b>\$ 0.00</b>

a



**GOBIERNO CONSTITUCIONAL DEL ESTADO DE CHIAPAS**  
**INSTITUTO PARA LA GESTIÓN INTEGRAL DE RIESGOS DE DESASTRES**  
**DEL ESTADO DE CHIAPAS**  
**NOTAS A LOS ESTADOS FINANCIEROS**  
**DEL 1 DE ENERO AL 31 DE DICIEMBRE DE 2023**  
**(Cifras en Pesos)**

*Participaciones, Aportaciones, Convenios, Incentivos Derivados de la Colaboración Fiscal, Fondos Distintos de Aportaciones, Transferencias, Asignaciones, Subsidios y Subvenciones, y Pensiones y Jubilaciones*

Al 31 de diciembre de 2023, el 15 % o más de este rubro están integrados por recursos presupuestales radicados a través de transferencias que la Secretaría de Hacienda realiza con base al presupuesto autorizado, para llevar a cabo las actividades del Instituto para la Gestión Integral de Riesgos de Desastres del Estado de Chiapas.

**PARTICIPACIONES, APORTACIONES, CONVENIOS, INCENTIVOS DERIVADOS DE LA COLABORACIÓN FISCAL, FONDOS DISTINTOS DE APORTACIONES, TRANSFERENCIAS, ASIGNACIONES, SUBSIDIOS Y SUBVENCIONES, Y PENSIONES Y JUBILACIONES**

( Cifras en Pesos )

Transferencias, Asignaciones, Subsidios y Subvenciones, y Pensiones y Jubilaciones	Acreedora	\$687,362,934.09	\$ 604,988,806.73
	<b>SUMAS</b>	<b>\$ 687,362,934.09</b>	<b>\$ 604,988,806.73</b>
<b>TOTAL DE INGRESOS Y OTROS BENEFICIOS</b>		<b>\$ 717,517,230.42</b>	<b>\$ 604,988,806.73</b>

**Gastos y Otras Pérdidas**

*Gastos de Funcionamiento*

Los gastos de funcionamiento lo integran todas las erogaciones realizadas en la operatividad al 31 de diciembre de 2023, principalmente en los capítulos 1000 Servicios Personales, 2000 Materiales y Suministros, y 3000 Servicios Generales.

Del total de los Gastos de Funcionamiento, se explican aquellas que en lo individual representan el 15 % o más, de la totalidad de las mismas, el cual se integra de la siguiente manera: el importe de \$ 50,493,033.53 correspondiente a pagos de sueldos y salarios del personal que labora en Instituto para la Gestión Integral de Riesgos de Desastres del Estado de Chiapas, así como, el importe de \$ 53,618,779.49 del capítulo 3000 Servicios Generales, por concepto de servicios recibidos durante la operatividad, correspondiente al 31 de diciembre de 2023.

a



**GOBIERNO CONSTITUCIONAL DEL ESTADO DE CHIAPAS**  
**INSTITUTO PARA LA GESTIÓN INTEGRAL DE RIESGOS DE DESASTRES**  
**DEL ESTADO DE CHIAPAS**  
**NOTAS A LOS ESTADOS FINANCIEROS**  
**DEL 1 DE ENERO AL 31 DE DICIEMBRE DE 2023**  
**(Cifras en Pesos)**

Página 9 de 24

Fecha: 08/03/2024

**GASTOS DE FUNCIONAMIENTO**  
**( Cifras en Pesos )**

Servicios Personales	\$ 50,493,033.53	\$ 48,897,615.28
Materiales y Suministros	26,231,474.45	17,896,765.35
Servicios Generales	53,618,779.49	35,499,264.35
<b>SUMAS</b>	<b>\$ 130,343,287.47</b>	<b>\$ 102,293,644.98</b>

**Transferencias, Asignaciones, Subsidios y Otras Ayudas**

Las Transferencias, Asignaciones, Subsidios y Otras Ayudas, que en lo individual representan el 15 % o más del total del rubro, lo integran todas las erogaciones realizadas en la operatividad al 31 de diciembre de 2023, principalmente por el importe de \$17,754,037.01, por concepto de ayudas sociales a personas desplazadas de la zona de los altos de Chiapas como son despensa, kit de limpieza, etc., así como Donativos a Instituciones sin fines de lucro por un importe de \$1,754,781.00, a Cruz Roja Mexicana.

**TRANSFERENCIAS, ASIGNACIONES, SUBSIDIOS Y OTRAS AYUDAS**  
**( Cifras en Pesos )**

Subsidios y Subvenciones	932,345.81	966,519.23
Ayudas Sociales	17,754,037.01	15,115,620.97
Donativos	1,754,781.00	0.00
<b>SUMAS</b>	<b>\$20,441,163.82</b>	<b>\$ 16,082,140.20</b>

**Otros Gastos y Pérdidas Extraordinarias**

Dentro de este rubro se explican aquellas que en lo individual representan el 15 % o más, de la totalidad de las mismas, por un importe de 291,654,709.42 se encuentra el Fideicomiso para la Instrumentación Financiera (75106) así como por \$41,481.84 aquellos bienes enajenables e inventariables, cuyo costo unitario de adquisición no sobrepasa 70 veces el valor diario de la Unidad de Medida y Actualización (UMA).

**OTROS GASTOS Y PÉRDIDAS EXTRAORDINARIAS**  
**( Cifras en Pesos )**

Estimaciones, Depreciaciones, Deterioros, Obsolescencia y Amortizaciones	\$ 0.00	\$ 15,636,532.04
Otros Gastos	451,560,992.06	282,152,464.06
<b>SUMAS</b>	<b>\$ 451,560,992.06</b>	<b>\$ 297,788,996.10</b>

**TOTAL DE GASTOS Y OTRAS PÉRDIDAS \$ 602,345,443.35 \$ 416,164,781.28**

a

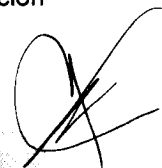



**GOBIERNO CONSTITUCIONAL DEL ESTADO DE CHIAPAS**  
**INSTITUTO PARA LA GESTIÓN INTEGRAL DE RIESGOS DE DESASTRES**  
**DEL ESTADO DE CHIAPAS**  
**NOTAS A LOS ESTADOS FINANCIEROS**  
**DEL 1 DE ENERO AL 31 DE DICIEMBRE DE 2023**  
**(Cifras en Pesos)**

**NOTAS AL ESTADO DE SITUACIÓN FINANCIERA**

El Estado de Situación Financiera muestra la posición financiera del **Instituto para la Gestión Integral de Riesgos Desastres del Estado de Chiapas**, valuados y elaborados de acuerdo con los Postulados Básicos de Contabilidad Gubernamental, Normas y Metodología para la Emisión de Información Financiera y Estructura de los Estados Financieros del Ente Público y Característica de sus Notas, emitidos por el Consejo Nacional de Armonización Contable (CONAC), el cual refleja los bienes y derechos que se clasifican en rubros de acuerdo a su disponibilidad de liquidez al igual que sus obligaciones o compromisos, agrupándolas con relación a su exigibilidad.

**ACTIVO**

El activo se compone de los fondos, valores, derechos y bienes cuantificados en términos monetarios, los cuales dispone **El Instituto para la Gestión Integral de Riesgos de Desastres del Estado de Chiapas**, para la operatividad y la prestación de servicios públicos, éste se integra como sigue:

**Circulante**

**Efectivo y Equivalentes**

El rubro de efectivo y equivalentes al 31 de diciembre de 2023, asciende a \$ 7,868,155.74, el cual representa el 100 % del total de activo circulante, se integra por la disponibilidad financiera para cubrir los compromisos de pagos a los diferentes proveedores, así como, pagos de impuestos y otras contribuciones; así también, para cubrir gastos menores y emergentes, mismos que se encuentran pendientes de ser reintegrados. También, se encuentran los depósitos otorgados a terceros por el servicio de arrendamiento de instalaciones o equipos utilizados, asimismo, por la emisión de cheques de caja para prevenir embargos a las cuentas bancarias, y para programas sociales.

**EFFECTIVO Y EQUIVALENTES**  
( Cifras en Pesos )

<b>Bancos/Dependencias y Otros</b>	\$ 4,301,226.62	\$ 6,110,254.81
<b>Fondos con Afectación Específica</b>	3,566,929.12	8,427,804.57
<b>SUMAS</b>	<b>\$ 7,868,155.74</b>	<b>\$ 14,538,059.38</b>

<b>Ingresos Estatales</b>	\$ 3,071.18	\$ 3,071.18
<b>Fondo General de Participaciones</b>	3,156,966.13	8,086,093.97
<b>Fondo de Fiscalización y Recaudación</b>	406,808.61	237,627.95
<b>Impuesto Sobre Nóminas</b>	83.20	101,011.47
<b>SUMAS</b>	<b>\$ 3,566,929.12</b>	<b>\$ 8,427,804.57</b>

ca



**GOBIERNO CONSTITUCIONAL DEL ESTADO DE CHIAPAS**  
**INSTITUTO PARA LA GESTIÓN INTEGRAL DE RIESGOS DE DESASTRES**  
**DEL ESTADO DE CHIAPAS**  
**NOTAS A LOS ESTADOS FINANCIEROS**  
**DEL 1 DE ENERO AL 31 DE DICIEMBRE DE 2023**  
**(Cifras en Pesos)**

**No Circulante**

***Inversiones Financieras a Largo Plazo***

Este rubro representa al fideicomiso Fondo Estatal para la Gestión Integral de Riesgos de Desastres Fogird, Constituido mediante decreto No. 1928-2017, de fecha 14 de junio 2017, en términos establecidos por el artículo 9º. De la Ley de Disciplina Financiera para las Entidades Federativas y los Municipios, por la cual, esa dependencia, en su carácter de Fideicomitente único del Estado, Suscribió Contrato de Fideicomiso con la Institución Bancaria Banco Azteca, S.A. de C.V. comprobación y/o regularización.

Al 31 de diciembre de 2023, este rubro asciende a \$ 97,306,741.65, que representa el 51.3% del activo no circulante.

**INVERSIONES FINANCIERAS A LARGO PLAZO**  
**( Cifras en Pesos )**

<b>Fideicomisos, Mandatos y Contratos Análogos</b>	> 365	\$ 97,306,741.65	\$ 190,467,619.24
	<b>SUMAS</b>	<b>\$ 97,306,741.65</b>	<b>\$ 190,467,619.24</b>

Fondo Para la Gestión Integral de Riesgos de Desastres (Fogird)	> 365	\$ 97,306,741.65	\$ 190,467,619.24
	<b>SUMAS</b>	<b>\$ 97,306,741.65</b>	<b>\$ 190,467,619.24</b>

***Bienes Muebles***

Este rubro representa los bienes muebles que son propiedad del Instituto para la Gestión Integral de Riesgos de desastres de estado de Chiapas, como son: Mobiliario y Equipo de Administración, Mobiliario y Equipo Educacional y Recreativo, Equipo Instrumental Médico y de Laboratorio, Vehículos y Equipo de Transporte, Maquinaria, Otros Equipos y Herramientas, Activos Biológico que aún se encuentran en buenas condiciones y que son básicos para la operatividad del mismo; los cuales fueron adquiridos con recursos presupuestales, así como, algunos fueron obtenidos mediante transferencias de otros entes públicos, en el periodo que se informa, así como, en ejercicios anteriores.

a



**GOBIERNO CONSTITUCIONAL DEL ESTADO DE CHIAPAS**  
**INSTITUTO PARA LA GESTIÓN INTEGRAL DE RIESGOS DE DESASTRES**  
**DEL ESTADO DE CHIAPAS**  
**NOTAS A LOS ESTADOS FINANCIEROS**  
**DEL 1 DE ENERO AL 31 DE DICIEMBRE DE 2023**  
**(Cifras en Pesos)**

Al 31 de diciembre de 2023, este rubro asciende a \$ 211,289,893.47, que representa el 111.4 % del activo no circulante.

<b>BIENES MUEBLES</b>		
<b>( Cifras en Pesos )</b>		
<b>Mobiliario y Equipo de Administración</b>	\$ 12,039,061.74	\$ 11,391,830.19
<b>Mobiliario y Equipo Educativo y Recreativo</b>	4,242,926.93	3,856,651.18
<b>Equipo Instrumental Médico y de Laboratorio</b>	8,183,993.12	6,535,071.84
<b>Vehículos y Equipo de Transporte</b>	166,797,111.92	127,934,619.49
<b>Maquinaria, Otros Equipos y Herramientas</b>	19,994,271.76	28,201,168.28
<b>Activos Biológicos</b>	32,528.00	16,254.00
<b>SUMAS</b>	<b>\$211,289,893.47</b>	<b>\$ 177,935,594.97</b>

**Activos Intangibles**

Este rubro representa los activos intangibles que son propiedad del Instituto para la Gestión Integral de Riesgos de desastres del Estado de Chiapas, como son: software y licencias, que aún se encuentran en buenas condiciones y que son básicos para la operatividad de las áreas administrativas; los cuales fueron adquiridos con recursos presupuestales, en ejercicios anteriores.

Al 31 de diciembre de 2023, este rubro asciende a \$ 116,069.60, que representa el 0.1 % del activo no circulante.

<b>ACTIVOS INTANGIBLES</b>			
<b>( Cifras en Pesos )</b>			
<b>Software</b>	Deudora	\$ 62,988.00	\$ 62,988.00
<b>Licencias</b>	Deudora	53,081.60	53,081.60
<b>SUMAS</b>		<b>\$ 116,069.60</b>	<b>\$ 116,069.60</b>

**Depreciación, Deterioro y Amortización Acumulada de Bienes**

Este rubro representa la depreciación y amortización aplicada a los bienes tangibles e intangibles que son propiedad del Instituto para la Gestión Integral de Riesgos de Desastres del Estado de Chiapas, utilizando el procedimiento establecido por el Consejo Nacional de Armonización Contable (CONAC), aplicados en el ejercicio 2023 durante el periodo se realizaron bajas de Vehículo y Equipo de Transporte.

Al periodo que se informa, este rubro presenta una cifra negativa de \$ 135,749,126.18, el cual refleja una disminución del 71.6 % del activo no circulante.

<b>DEPRECIACIÓN, DETERIORO Y AMORTIZACIÓN ACUMULADA DE BIENES</b>		
<b>( Cifras en Pesos )</b>		
<b>Depreciación Acumulada de Bienes Muebles</b>	\$ (135,749,126.18)	\$ (146,219,217.17)
<b>SUMAS</b>	<b>\$ (135,749,126.18)</b>	<b>\$ (146,219,217.17)</b>



**GOBIERNO CONSTITUCIONAL DEL ESTADO DE CHIAPAS**  
**INSTITUTO PARA LA GESTIÓN INTEGRAL DE RIESGOS DE DESASTRES**  
**DEL ESTADO DE CHIAPAS**  
**NOTAS A LOS ESTADOS FINANCIEROS**  
**DEL 1 DE ENERO AL 31 DE DICIEMBRE DE 2023**  
**(Cifras en Pesos)**

			REPERCUSSIONES	TASA APLICADA
<b>Mobiliario y Equipo de Administración</b>	\$ 12,039,061.74	0.00	\$ (7,693,624.24)	20 y 33.3 %
<b>Mobiliario y Equipo Educativo y Recreativo</b>	4,242,926.93	0.00	(2,676,276.88)	20%
<b>Equipo e Instrumental Médico y de Laboratorio</b>	8,183,993.12	0.00	(5,865,505.44)	10%
<b>Vehículos y Equipo de Transporte</b>	166,797,111.92	0.00	(101,239,238.86)	20 %
<b>Maquinaria, Otros Equipos y Herramientas</b>	19,994,271.76	0.00	(18,274,480.76)	10 %
<b>Activos Biológicos</b>	32,528.00	0.00		20 y 33.3 %
<b>SUMAS</b>	<b>\$211,289,893.47</b>		<b>\$ (135,749,126.18)</b>	

**Activos Diferidos**

Al 31 de diciembre de 2023, este rubro refleja un monto de \$ 16,670,817.34 el cual representa el 8.8 % del total del activo no circulante, se encuentra integrado por operaciones que están en proceso de regularización presupuestal y contable del periodo que se informa, así como, de ejercicios anteriores; actualmente se están llevando a cabo las gestiones necesarias ante la Secretaría de Hacienda para su regularización.

**ACTIVOS DIFERIDOS**  
( Cifras en Pesos )

<b>Otros Activos Diferidos</b>	Deudora	\$ 16,670,817.34	\$ 16,871,397.48
	<b>SUMAS</b>	<b>\$ 16,670,817.34</b>	<b>\$ 16,871,397.48</b>
Ingresos Estatales	Deudora	\$ 14,092,691.41	\$ 16,871,397.48
Fondo General de Participaciones	Deudora	2,578,125.93	0.00
	<b>SUMAS</b>	<b>\$ 16,670,817.34</b>	<b>\$ 16,871,397.48</b>

**PASIVO**

Es el conjunto de cuentas que permite el registro de las obligaciones contraídas por **El Instituto para la Gestión Integral de Riesgos de Desastres del Estado de Chiapas**, para el desarrollo de sus funciones y la prestación de los servicios públicos. Al 31 de diciembre de 2023, los estados financieros reflejan principalmente pasivo circulante o corto plazo, es decir, aquellas obligaciones en que la exigibilidad de pago es menor a un año, así también, pasivo no circulante o a largo plazo que representa las obligaciones con vencimiento posterior a un año.



**GOBIERNO CONSTITUCIONAL DEL ESTADO DE CHIAPAS**  
**INSTITUTO PARA LA GESTIÓN INTEGRAL DE RIESGOS DE DESASTRES**  
**DEL ESTADO DE CHIAPAS**  
**NOTAS A LOS ESTADOS FINANCIEROS**  
**DEL 1 DE ENERO AL 31 DE DICIEMBRE DE 2023**  
**(Cifras en Pesos)**

**Circulante**

**Cuentas por Pagar a Corto Plazo**

Al 31 de diciembre de 2023, este rubro asciende a \$ 2,714,284.10, el cual representa el 54.4% del total del pasivo circulante, se integra principalmente por las prestaciones salariales como son: sueldos y salarios, así como, por las aportaciones patronales al IMSS, INFONAVIT y 2 por ciento del Impuesto Sobre Nóminas. Así mismo, por los compromisos contraídos por la adquisición de bienes de consumo e inventariables, y por la contratación de servicios con proveedores, necesarios para el funcionamiento del ente público, las cuales se encuentran pendiente de pago.

Además, se integra por las retenciones y contribuciones a favor de terceros como son: ISSS, 2 % del Impuesto sobre Nóminas, así como el 2 % del Impuesto sobre Nóminas a prestadores de servicios, y otras retenciones a terceros, los cuales se encuentran pendientes de enterar.

También, se encuentran registrados los rendimientos bancarios, y los anticipos de ministraciones, mismas que se encuentran pendientes de regularizar, para ello se está llevando a cabo las gestiones correspondientes ante la Secretaría de Hacienda para dicha regularización.

**CUENTAS POR PAGAR A CORTO PLAZO**  
**( Cifras en Pesos )**

<b>Servicios Personales por Pagar a Corto Plazo</b>	≤ 365	\$ 1,890,080.73	\$ 753,481.17
<b>Proveedores por Pagar a Corto Plazo</b>	≤ 365	19,179.65	97,046.71
<b>Retenciones y Contribuciones por Pagar a Corto Plazo</b>	≤ 365	802,567.47	1,236,567.92
<b>Otras Cuentas por Pagar a Corto Plazo</b>	≤ 365	2,456.25	6,025,819.80
<b>SUMAS</b>		<b>\$ 2,714,284.10</b>	<b>\$ 8,112,915.60</b>

**Otros Pasivos a Corto Plazo**

Al 31 de diciembre de 2023, este rubro asciende a \$ 2,271,797.44, el cual representa el 45.6 % del total del pasivo circulante, se integra principalmente por los depósitos en la cuenta de Ingresos Propios por concepto de colegiaturas e inscripciones las cuales se encuentran pendientes de ser reintegrados a la Secretaría de Hacienda.

ca



**GOBIERNO CONSTITUCIONAL DEL ESTADO DE CHIAPAS**  
**INSTITUTO PARA LA GESTIÓN INTEGRAL DE RIESGOS DE DESASTRES**  
**DEL ESTADO DE CHIAPAS**  
**NOTAS A LOS ESTADOS FINANCIEROS**  
**DEL 1 DE ENERO AL 31 DE DICIEMBRE DE 2023**  
**(Cifras en Pesos)**

**OTROS PASIVOS A CORTO PLAZO**  
**( Cifras en Pesos )**

<b>Ingresos por Clasificar</b>	≤ 365	\$ 2,271,797.44	\$ 1,799,457.66
	<b>SUMAS</b>	<b>\$ 2,271,797.44</b>	<b>\$ 1,799,457.66</b>
<b>Por Colegiaturas e Inscripciones</b>	Deudora	\$ 1,558,842.26	\$ 1,799,457.66
<b>Revisión y Validación de Pl.</b>	Deudora	484,695.92	0.00
<b>Ingresos propios Isste</b>	Deudora	228,259.26	0.00
	<b>SUMAS</b>	<b>\$ 2,271,797.44</b>	<b>\$ 1,799,457.66</b>

**No Circulante**

**Cuentas por Pagar a Largo Plazo**

Este rubro asciende a \$1,764.30 del total del pasivo no circulante y refleja el registro de los compromisos contraídos a largo plazo, por la adquisición de bienes de consumo e inventariables, por la contratación de servicios con proveedores, y por otras deudas comerciales, las cuales se encuentran pendientes de liquidar al 31 de diciembre de 2023.

**CUENTAS POR PAGAR A LARGO PLAZO**  
**( Cifras en Pesos )**

<b>Proveedores por Pagar a Largo Plazo</b>	> 365	\$1,764.30	\$ 556.41
	<b>SUMAS</b>	<b>\$ 1,764.30</b>	<b>\$ 556.41</b>

**Pasivos Diferidos a Largo Plazo**

Al 31 de diciembre de 2023, este rubro asciende a \$ 21,846,654.17 y representa el 100 % del total del pasivo no circulante y corresponde principalmente a los anticipo de Ministración por concepto Sueldos y Salarios y Proyectos de Inversión, así como, por las retenciones y descuentos a favor de terceros correspondiente al periodo que se informa, así como, de ejercicios anteriores.

**PASIVOS DIFERIDOS A LARGO PLAZO**  
**( Cifras en Pesos )**

<b>Otros Pasivos Diferidos a Largo Plazo</b>	> 365	\$ 21,846,654.17	\$ 21,868,275.97
	<b>SUMAS</b>	<b>\$ 21,846,654.17</b>	<b>\$ 21,868,275.97</b>

a



**GOBIERNO CONSTITUCIONAL DEL ESTADO DE CHIAPAS**  
**INSTITUTO PARA LA GESTIÓN INTEGRAL DE RIESGOS DE DESASTRES**  
**DEL ESTADO DE CHIAPAS**  
**NOTAS A LOS ESTADOS FINANCIEROS**  
**DEL 1 DE ENERO AL 31 DE DICIEMBRE DE 2023**  
**(Cifras en Pesos)**

Anticipos de Ministración	> 365	\$ 16,635,548.08	\$ 16,635,548.08
Rendimientos de Cuentas Bancarias	> 365	5,211,106.09	5,232,727.89
<b>SUMAS</b>		<b>\$ 21,846,654.17</b>	<b>\$ 21,868,275.97</b>

**NOTAS AL ESTADO DE VARIACIÓN EN LA HACIENDA PÚBLICA**

La Hacienda Pública representa el importe de los bienes y derechos que son propiedad de Instituto para la Gestión Integral de Riesgos de Desastres del Estado de Chiapas, dicho importe es modificado principalmente por el resultado positivo obtenido al 31 de diciembre de 2023, el cual asciende a \$ 115,171,787.07.

El Estado de Variación en la Hacienda Pública muestra las modificaciones o cambios realizados en la Hacienda Pública, dichas variaciones representan las adquisiciones de bienes muebles e inmuebles consideradas como de Inversión, así como, operaciones de ejercicios anteriores por reintegros, depuración contable, regularización de saldos; a la fecha se informa que la Hacienda Pública refleja un saldo de \$ 170,668,051.61

Así también, es modificado por el aumento o disminución al patrimonio, derivado del registro de movimientos realizados durante el periodo que se informa. A la fecha que se informa la modificación neta negativa al patrimonio es de \$ 53,371,767.78.

**HACIENDA PÚBLICA/PATRIMONIO**  
**( Cifras en Pesos )**

<b>Patrimonio Contribuido</b>		\$ 309,000.00	\$ 309,000.00
<b>Patrimonio Generado</b>		170,359,051.61	223,730,819.39
<b>SUMAS</b>		<b>\$ 170,668,051.61</b>	<b>\$ 224,039,819.39</b>

**Patrimonio Contribuido**

**Donaciones de Capital**

El importe de \$309,000.00 corresponde a las donaciones de bienes muebles e inmuebles por parte de las Naciones Unidas consideradas como una inversión, que consiste en una unidad Vehicular Marca Toyota Hilux Cabina Sencilla AA5 Vel color blanco.

Donaciones de Capital	Acreedora	\$ 309,000.00	\$ 309,000.00
<b>SUMAS</b>		<b>\$ 309,000.00</b>	<b>\$ 309,000.00</b>

ca





**GOBIERNO CONSTITUCIONAL DEL ESTADO DE CHIAPAS**  
**INSTITUTO PARA LA GESTIÓN INTEGRAL DE RIESGOS DE DESASTRES**  
**DEL ESTADO DE CHIAPAS**  
**NOTAS A LOS ESTADOS FINANCIEROS**  
**DEL 1 DE ENERO AL 31 DE DICIEMBRE DE 2023**  
**(Cifras en Pesos)**

**Patrimonio Generado**

**Resultados del Ejercicio (Ahorro/Desahorro)**

El resultado positivo obtenido al periodo que se informa asciende a \$ 115,171,787.07 y representa las adquisiciones de bienes muebles e inmuebles consideradas como inversión, así como, la disponibilidad financiera para cubrir gastos de operación y/o inversión.

Resultados del Ejercicio (Ahorro/Desahorro)	Ingresos y Otros Beneficios menos Gastos y Otras Pérdidas	\$ 115,171,787.07	\$ 188,824,025.45
	<b>SUMAS</b>	<b>\$ 115,171,787.07</b>	<b>\$ 188,824,025.45</b>

**Resultados de Ejercicios Anteriores**

Este rubro se integra principalmente por saldos de años anteriores, así como, por el traspaso del resultado del ejercicio anterior, efectuado al inicio del presente ejercicio; también se incluyen, aquellos movimientos realizados en el periodo que se informa por concepto de: transferencias de bienes muebles e inmuebles a otras dependencias o entes públicos, bajas de activos por encontrarse defectuosos e inservibles y por actas circunstanciadas de hechos, así como, reintegros de años anteriores y depuración de saldos.

Resultados de Ejercicios Anteriores	Traspaso de Saldos, Transferencias, Bajas de Bienes, Reintegros, y Depuración Contable.	\$ 54,335,663.57	\$ 34,055,192.97
	<b>SUMAS</b>	<b>\$ 54,335,663.57</b>	<b>\$ 34,055,192.97</b>

**Revaluó de Bienes Muebles**

Este rubro se integra principalmente por saldos de revaluación de Bienes Muebles como son Vehículos y Equipo de Transporte actualizados al periodo en el que se informa por encontrarse en buenas condiciones.

Revaluó		\$ 851,600.97	\$ 851,600.97
	<b>SUMAS</b>	<b>\$ 851,600.97</b>	<b>\$ 851,600.97</b>

c



**GOBIERNO CONSTITUCIONAL DEL ESTADO DE CHIAPAS**  
**INSTITUTO PARA LA GESTIÓN INTEGRAL DE RIESGOS DE DESASTRES**  
**DEL ESTADO DE CHIAPAS**  
**NOTAS A LOS ESTADOS FINANCIEROS**  
**DEL 1 DE ENERO AL 31 DE DICIEMBRE DE 2023**  
**(Cifras en Pesos)**

**NOTAS AL ESTADO DE FLUJOS DE EFECTIVO**

El Estado de Flujos de Efectivo, muestra los flujos de efectivo del Instituto para la Gestión Integral de Riesgos de Desastres del Estado de Chiapas, conformado por los elementos básicos: origen y aplicación de los recursos.

**Flujo de Efectivo de las Actividades de Operación**

Durante el periodo que se informa, los orígenes de actividades de operación cobrados fueron por la cantidad de \$ 717,517,230.42. Las aplicaciones de actividades de operación pagadas por el periodo comprendido del 1º de enero al 31 de diciembre de 2023, asciende a \$602,345,443.35, el cual el flujo neto positivo por actividades de operación por un importe \$ 115,171,787.07.

**Flujo de Efectivo de las Actividades de Inversión**

Durante el periodo que se informa, los orígenes de actividades de inversión cobrados fueron por la cantidad de \$123,960,326.28. Las aplicaciones de actividades de inversión pagadas por el periodo comprendido del 1º de enero al 31 de diciembre de 2023, asciende a \$240,855,311.46, el cual refleja un flujo neto negativo por actividades de inversión por un importe de \$116,894,985.18.

**Flujo de Efectivo de las Actividades de Financiamiento**

Durante el periodo que se informa, los orígenes de actividades de Financiamiento cobrados fueron por la cantidad de \$ 1,610,147.23. Las aplicaciones de actividades de financiamiento pagadas por el periodo comprendido del 1º de enero al 31 de diciembre de 2023, asciende a \$ 6,556,852.76, el cual refleja un flujo neto negativo por actividades de financiamiento por importe de \$ 4,946,705.53.

**Incremento/Disminución Neta en el Efectivo y Equivalentes al Efectivo**

La disminución Neta en el Efectivo y Equivalentes al 31 de diciembre de 2023 tiene un saldo de \$6,669,903.64.

**Efectivos y Equivalentes al Efectivo al Final del Ejercicio**

Las cifras del efectivo y equivalentes al efectivo, al final del ejercicio que figuran en la última parte del Estado de Flujos de Efectivo, es el siguiente:

**EFECTIVO Y EQUIVALENTES AL FINAL DEL EJERCICIO**  
**( Cifras en Pesos )**

Efectivos y Equivalentes al efectivo al Final del Ejercicio	\$ 7,868,155.74	\$14,538,059.38
---	-----------------	-----------------

**Efectivos y Equivalentes**

El análisis de los saldos inicial y final del efectivo y equivalentes al efectivo, al final del ejercicio del estado de flujos de efectivo, respecto a la composición del rubro de efectivo y equivalentes es como sigue:

a



**GOBIERNO CONSTITUCIONAL DEL ESTADO DE CHIAPAS**  
**INSTITUTO PARA LA GESTIÓN INTEGRAL DE RIESGOS DE DESASTRES**  
**DEL ESTADO DE CHIAPAS**  
**NOTAS A LOS ESTADOS FINANCIEROS**  
**DEL 1 DE ENERO AL 31 DE DICIEMBRE DE 2023**  
**(Cifras en Pesos)**

Página 19 de 24

Fecha: 08/03/2024

<b>EFFECTIVO Y EQUIVALENTES</b>		
( Cifras en Pesos )		
	2023	2022
Bancos/Dependencias y Otros	\$ 4,301,226.62	\$ 6,110,254.81
Fondos con Afectación Específica	3,566,929.12	8,427,804.57
<b>TOTAL</b>	<b>\$ 7,868,155.74</b>	<b>\$ 14,538,059.38</b>

**Adquisiciones de las Actividades de Inversión efectivamente pagadas**

Al 31 de diciembre de 2023, se realizaron adquisiciones de las Actividades de Inversión efectivamente pagadas, respecto del apartado de aplicación, mismas que a continuación de describen:

<b>ADQUISICIONES DE ACTIVIDADES DE INVERSIÓN EFECTIVAMENTE PAGADAS</b>		
( Cifras en Pesos )		
	2023	2022
<b>Bienes Inmuebles, Infraestructura y Construcciones en Proceso</b>	<b>\$ 0.00</b>	<b>\$0.00</b>
Terrenos	0.00	0.00
Edificios no Habitacionales	0.00	0.00
<b>Bienes Muebles</b>	<b>\$ 41,561,195.02</b>	<b>25,185,836.38</b>
Mobiliario y Equipo de Administración	647,231.56	980,629.49
Mobiliario y Equipo Educativo y Recreativo	386,275.25	0.00
Equipo e Instrumental Médico y de Laboratorio	1,648,921.28	624,129.79
Vehículos y Equipo de Transporte	38,614,613.93	23,447,257.86
Maquinaria Otros Equipos y Herramientas	247,879.00	117,565.24
Activos Biológicos	16,274.00	16,254.00
<b>Otras Inversiones</b>	<b>199,294,116.44</b>	<b>201,131,010.05</b>
<b>TOTAL</b>	<b>\$ 240,855,311.46</b>	<b>\$ 226,316,846.43</b>

a



**GOBIERNO CONSTITUCIONAL DEL ESTADO DE CHIAPAS**  
**INSTITUTO PARA LA GESTIÓN INTEGRAL DE RIESGOS DE DESASTRES**  
**DEL ESTADO DE CHIAPAS**  
**NOTAS A LOS ESTADOS FINANCIEROS**  
**DEL 1 DE ENERO AL 31 DE DICIEMBRE DE 2023**  
**(Cifras en Pesos)**

Fecha: 08/03/2024

**Conciliación de Flujos de Efectivo Netos**

A continuación, se presenta la Conciliación de los Flujos de Efectivo Netos de las Actividades de Operación y saldos de Resultados del Ejercicio (Ahorro/Desahorro):

<b>CONCILIACIÓN DE FLUJOS DE EFECTIVO NETOS</b> ( Cifras en Pesos )		
<b>Resultados del Ejercicio Ahorro/Desahorro</b>	<b>\$ 115,171,787.07</b>	<b>\$ 188,824,025.45</b>
<b>Movimientos de partidas (o rubros) que no afectan al efectivo</b>	<b>0</b>	<b>0</b>
Disminución de Inventarios	0	0
Otros Gastos Varios	0	0
<b>Flujos de Efectivo Netos de las Actividades de Operación</b>	<b>\$115,171,787.07</b>	<b>\$ 188,824,025.45</b>



GOBIERNO CONSTITUCIONAL DEL ESTADO DE CHIAPAS  
INSTITUTO PARA LA GESTIÓN INTEGRAL DE RIESGOS DE DESASTRES  
DEL ESTADO DE CHIAPAS  
NOTAS A LOS ESTADOS FINANCIEROS  
DEL 1 DE ENERO AL 31 DE DICIEMBRE DE 2023  
(Cifras en Pesos)

Página 21 de 24

Fecha: 08/03/2024

CONCILIACIÓN ENTRE LOS INGRESOS PRESUPUESTARIOS Y CONTABLES, ASÍ COMO ENTRE LOS EGRESOS PRESUPUESTARIOS Y LOS GASTOS CONTABLES

De conformidad a lo dispuesto por el "Acuerdo por el que se emite el formato de conciliación entre los ingresos presupuestarios y contables, así como entre los egresos presupuestarios y los gastos contables" y sus modificaciones, dictado por el Consejo Nacional de Armonización Contable, a continuación, se presenta la conciliación contable-presupuestaria, correspondiente del 1 de enero al 31 de diciembre de 2023:

INSTITUTO PARA LA GESTIÓN INTEGRAL DE RIESGOS DE DESASTRES DEL ESTADO DE CHIAPAS  
CONCILIACIÓN ENTRE LOS INGRESOS PRESUPUESTARIOS Y CONTABLES  
DEL 1 DE ENERO AL 31 DE DICIEMBRE DE 2023  
( Cifras en Pesos )

<b>1. Total de Ingresos Presupuestarios</b>	<b>\$717,517,230.42</b>
<b>2. Más Ingresos Contables No Presupuestarios</b>	<b>0.00</b>
2.1 Ingresos Financieros	0.00
2.2 Incremento por Variación de Inventarios	0
2.3 Disminución del Exceso de Estimaciones por Pérdida o Deterioro u Obsolescencia	0
2.4 Disminución del Exceso de Provisiones	0
2.5 Otros Ingresos y Beneficios Varios	0
2.6 Otros Ingresos Contables No Presupuestarios	0
<b>3. Menos Ingresos Presupuestarios No Contables</b>	<b>0</b>
3.1 Aprovechamientos Patrimoniales	0
3.2 Ingresos Derivados de Financiamientos	0
3.3 Otros Ingresos Presupuestarios No Contables	0
<b>4. Total de Ingresos Contables</b>	<b>\$717,517,230.42</b>



GOBIERNO CONSTITUCIONAL DEL ESTADO DE CHIAPAS  
INSTITUTO PARA LA GESTIÓN INTEGRAL DE RIESGOS DE DESASTRES  
DEL ESTADO DE CHIAPAS  
NOTAS A LOS ESTADOS FINANCIEROS  
DEL 1 DE ENERO AL 31 DE DICIEMBRE DE 2023  
(Cifras en Pesos)

Página 22 de 24

Fecha: 08/03/2024

**CONCILIACIÓN ENTRE LOS EGRESOS PRESUPUESTARIOS Y LOS GASTOS CONTABLES  
DEL 1 DE ENERO AL 31 DE DICIEMBRE DE 2023  
( Cifras en Pesos )**

<b>1. Total de Egresos Presupuestarios</b>	<b>\$ 712,639,567.45</b>
<b>2. Menos Egresos Presupuestarios No Contables</b>	<b>110,294,124.10</b>
2.1 Materias Primas y Materiales de Producción y Comercialización	0
2.2 Materiales y Suministros	0
2.3 Mobiliario y Equipo de Administración	1,339,861.12
2.4 Mobiliario y Equipo Educativo y Recreativo	542,316.39
2.5 Equipo e Instrumental Médico y de Laboratorio	1,648,921.28
2.6 Vehículos y Equipo de Transporte	14,212,691.44
2.7 Equipo de Defensa y Seguridad	0
2.8 Maquinaria, Otros Equipos y Herramientas	247,879.00
2.9 Activos Biológicos	0
2.10 Bienes Inmuebles	0
2.11 Activos Intangibles	0
2.12 Obra Pública en Bienes de Dominio Público	0
2.13 Obra Pública en Bienes Propios	0
2.14 Acciones y Participaciones de Capital	0
2.16 Concesión de Préstamos	0
2.17 Inversiones en Fideicomisos, Mandatos y Otros Análogos	92,302,454.87
2.18 Provisiones para Contingencias y Otras Erogaciones Especiales	0
2.19 Amortización de la Deuda Pública	0
2.20 Adeudos de Ejercicios Fiscales Anteriores (ADEFAS)	0
2.21 Otros Egresos Presupuestarios No Contables	0
<b>3. Más Gastos Contables No Presupuestarios</b>	<b>0</b>
3.1 Estimaciones, Depreciaciones, Deterioros, Obsolescencia y Amortizaciones	0
3.2 Provisiones	0
3.3 Disminución de Inventarios	0
3.4 Otros Gastos	0
3.5 Inversión Pública no Capitalizable	0
3.6 Materiales y Suministros (consumos)	0
3.7 Otros Gastos Contables No Presupuestarios	0
<b>4. Total de Gastos Contables</b>	<b>\$ 602,345,443.35</b>

ca



**GOBIERNO CONSTITUCIONAL DEL ESTADO DE CHIAPAS**  
**INSTITUTO PARA LA GESTIÓN INTEGRAL DE RIESGOS DE DESASTRES**  
**DEL ESTADO DE CHIAPAS**  
**NOTAS A LOS ESTADOS FINANCIEROS**  
**DEL 1 DE ENERO AL 31 DE DICIEMBRE DE 2023**  
**(Cifras en Pesos)**

Las Notas de Memoria contienen información sobre las cuentas de orden tanto contables como presupuestarias que se utilizan para registrar los movimientos de valores que no afecten o modifiquen el Estado de Situación Financiera de Instituto para la Gestión Integral de Riesgos de Desastres del Estado de Chiapas, sin embargo, su incorporación en libros es necesaria con fines de recordatorio, de control y en general sobre los aspectos administrativos, o bien, para consignar sus derechos o responsabilidades contingentes que puedan, o no, presentarse en el futuro.

Al 31 de diciembre de 2023, las cuentas que se manejan para efectos de estas Notas son las siguientes:

**Cuentas de Orden Contables**

Refleja la emisión de obligaciones al 31 de diciembre de 2023.

**CUENTAS DE ORDEN CONTABLES**  
**( Cifras en Pesos )**

<b>Valores</b>	<b>\$0</b>
<b>Emisión de Obligaciones</b>	<b>0</b>
<b>Avales y Garantías</b>	<b>0</b>
<b>Juicios</b>	<b>0</b>
<b>Mediante Proyectos para Prestación de Servicios (PPS) y Similares</b>	<b>0</b>
<b>Bienes en Concesionados o en Comodato</b>	<b>162,241,315.00</b>

<b>Terrenos</b>	<b>\$162,241,315.00</b>	<b>365 Días</b>
S/N Fracción 120,036.67 m2 Llano San Juan	\$135,000.000.00	
Predio Suburbano Loma pelona, Carretera Emiliano Zapata Km 1.9	27,241,315.00	
Fracción 15,413.88 m2		
<b>TOTAL</b>	<b>\$162,241,315.00</b>	

Como son el Fraccionamiento Llano San Juan, el Predio suburbano Loma pelona, ubicado en la carretera Emiliano Zapata Km 1.9 en el cual se encuentra la Escuela Nacional de Protección Civil, en donde se ofertan las carreras.

Cuentas de Orden Presupuestario



**GOBIERNO CONSTITUCIONAL DEL ESTADO DE CHIAPAS**  
**INSTITUTO PARA LA GESTIÓN INTEGRAL DE RIESGOS DE DESASTRES**  
**DEL ESTADO DE CHIAPAS**  
**NOTAS A LOS ESTADOS FINANCIEROS**  
**DEL 1 DE ENERO AL 31 DE DICIEMBRE DE 2023**  
**(Cifras en Pesos)**

Página 24 de 24

Fecha: 08/03/2024

*Cuentas de ingresos*  
(No Aplica)

*Cuentas de Egresos*

Los saldos de los rubros de las cuentas de orden presupuestarias de egresos del Instituto para la Gestión Integral de Riesgos de Desastres del Estado de Chiapas, registrados del 1 de enero al 31 de diciembre de 2023, son las siguientes:

**CUENTAS DE ORDEN PRESUPUESTARIAS DE EGRESOS**

( Cifras en Pesos )

<b>Presupuesto de Egresos Aprobado</b>	<b>\$540,435,742.16</b>
<b>Presupuesto de Egresos por Ejercer</b>	<b>4,529,093.73</b>
<b>Modificaciones al Presupuesto de Egresos Aprobado</b>	<b>177,081,488.26</b>
<b>Presupuesto de Egresos Comprometido</b>	<b>348,569.24</b>
<b>Presupuesto de Egresos Devengado</b>	<b>1,909,260.38</b>
<b>Presupuesto de Egresos Ejercido</b>	<b>0.00</b>
<b>Presupuesto de Egresos Pagado</b>	<b>710,730,307.07</b>