



**GOBIERNO CONSTITUCIONAL DEL ESTADO DE CHIAPAS**  
**INSTITUTO PARA LA GESTIÓN INTEGRAL DE RIESGOS DE DESASTRES**  
**DEL ESTADO DE CHIAPAS**  
**NOTAS A LOS ESTADOS FINANCIEROS**  
**DEL 1 DE ENERO AL 31 DE MARZO DE 2024**  
**(Cifras en Pesos)**

Página 1 de 26

Fecha: 31/03/2024

---

**NOTAS A LOS ESTADOS FINANCIEROS**

---

## **Introducción**

Atendiendo a lo establecido por el artículo 17 de la Ley General de Contabilidad Gubernamental, cada ente público es responsable de su contabilidad, de la operación del sistema y en consecuencia de la información que proporciona para la integración de la Cuenta Pública.

De conformidad al artículo 46, fracción I, inciso g), 47, 48 y 49 de la Ley General de Contabilidad Gubernamental, así como, a la normatividad emitida por el Consejo Nacional de Armonización Contable, a continuación, se presentan las notas a los estados financieros de **EL Instituto para la Gestión Integral del Estado de Chiapas**, correspondiente al 31 de marzo de 2024, con los siguientes apartados:

- **Notas de Gestión Administrativa,**
- **Notas de Desglose, y**
- **Notas de Memoria (Cuentas de Orden).**

## **NOTAS DE GESTIÓN ADMINISTRATIVA**

### **1. Autorización e Historia**

#### ***a) Fecha de Creación del Ente Público***

El **instituto para la Gestión Integral de Riesgos de Desastres del Estado de Chiapas**; fue creado el 31 de octubre de 2009, mediante decreto No. 307 publicado en el Diario Oficial No. 190 del 31 de septiembre de 2009.

#### ***b) Principales Cambios en su Estructura***

el 11 de Septiembre de 2014 pasa a ser **Instituto para la Gestión Integral de riesgos de Desastres del Estado de Chiapas**; mediante decreto No. 550 publicado en diario No.550 publicado en el Diario Oficial No. 190 del 31 de septiembre de 2009.

### **2. Panorama Económico y Financiero**

La situación económica y financiera del **Instituto para la Gestión Integral de Riesgos de Desastres del estado de Chiapas** fue aceptable durante el ejercicio; debido a que fueron tomados en cuenta todos los lineamientos y normas emitidos por el Consejo Nacional de Armonización Contable (CONAC), y los recursos ministrados por la Secretaría de Hacienda fueron presupuestados y erogados de manera adecuada tanto presupuestal, contable y financiera.

### **3. Organización y Objeto Social**

#### ***a) Objeto Social***

El **Instituto para la Gestión Integral de Riesgos de Desastres del Estado de Chiapas**, tienes como objeto principal gestionar y realizar acciones encaminadas a la Identificación, análisis y reducción de riesgos de desastres,

la promoción al desarrollo la cultura social de la prevención y autoprotección ciudadana, la administración de la emergencia y la recuperación sustentable, así como la educación y capacitación en materia de gestión Integral de Riesgos de Desastres.

### **b) Principal Actividad**

- Establecer y operar el Sistema de Protección Civil.
- Ejecutar el Programa Estatal de Protección Civil.
- Coadyuvar con la Secretaría de Protección Civil la solicitud en representación del Titular del Ejecutivo Estatal, cuando este se encuentre ausente, la corroboración de desastres ante la comisión nacional del agua, así como la emisión de declaratoria de emergencias y de desastres ante la Secretaría de Gobernación para el acceso a los fondos federales.
- Elaborar el proyecto del programa operativo anual del Instituto y presentarlo al consejo Estatal de Protección Civil para su autorización.
- Identificar y diagnosticar a los riesgos que están expuestas la entidad.
- Establecer y ejecutar los subprogramas básicos de prevención y auxilio y recuperación de establecimiento.
- Establecer acciones de educación, capacitación y difusión a la comunidad en materia de simulacros, señalización y usos de equipos de seguridad personal para la Protección Civil.
- Establecer el sistema de comunicación con organismos especializados, que realicen acciones de monitoreo, para vigilar permanentemente la posible ocurrencia de un fenómeno perturbador.
- Asesorar a los ayuntamientos que así lo soliciten, en la integración de los sistemas municipales y la elaboración de sus programas.
- Promover el establecimiento de las unidades internas y la elaboración de los programas de Protección Civil en las dependencias, organismos de la administración pública estatal, así como las instituciones y organismos de la administración pública estatal, así como las Instituciones y organismos del sector social y privado vigilando su operación.
- Proporcionar información y otorgar asesoría a las empresas, instituciones, organismos y asociaciones privadas y del sector social, para Integrar las unidades internas de protección civil.
- Llevar el registro, prestar asesoría y coordinar a los grupos voluntarios.
- Establecer y operar los centros de acopio para recibir y administrar ayuda a la población afectada por un siniestro o desastre.
- Coadyuvar a las acciones de vigilancia, a través de visitas de inspección y verificación de forma indistinta, aplicando las sanciones administrativas correspondientes.
- Fomentar prácticas de simulacro.
- Impartir la Tecnicatura en materia de protección civil.

### **c) Ejercicio Fiscal**

Ejercicio 2024

### **d) Régimen Jurídico**

El Instituto para la Gestión Integral de Riesgos de Desastres del Estado de Chiapas; esta registrada ante el Servicio de Administración Tributaria como persona moral con fines no lucrativos, cuya actividad económica es la administración pública estatal en general, y sus obligaciones son las siguientes:

- Presentar la declaración y pago provisional mensual de retenciones de Impuesto Sobre la Renta (ISR), y por sueldos y salarios (ISSS).

**GOBIERNO CONSTITUCIONAL DEL ESTADO DE CHIAPAS**  
**INSTITUTO PARA LA GESTIÓN INTEGRAL DE RIESGOS DE DESASTRES**  
**DEL ESTADO DE CHIAPAS**  
**NOTAS A LOS ESTADOS FINANCIEROS**  
**DEL 1 DE ENERO AL 31 DE MARZO DE 2024**  
**(Cifras en Pesos)**

- Presentar la declaración anual donde se informe sobre las retenciones de los trabajadores que recibieron sueldos y salarios, y trabajadores asimilados a salarios.
- Presentar declaración informativa anual de subsidio al empleo.
- Presentar declaración informativa mensual de proveedores por tasas de IVA y de IEPS.

**e) Consideraciones Fiscales del Ente**

El Instituto para la Gestión Integral de Riesgos de Desastres del Estado de Chiapas; esta registrada ante el Servicio de Administración Tributaria como persona moral con fines no lucrativos, cuya actividad económica es la administración pública estatal en general, y sus obligaciones son las siguientes:

- Presentar la declaración y pago provisional mensual de retenciones de Impuesto Sobre la Renta (ISR), y por sueldos y salarios (ISSS).
- Presentar la declaración anual donde se informe sobre las retenciones de los trabajadores que recibieron sueldos y salarios, y trabajadores asimilados a salarios.
- Presentar declaración informativa anual de subsidio al empleo.
- Presentar declaración informativa mensual de proveedores por tasas de IVA y de IEPS.

**f) Estructura Organizacional Básica**

*AS*

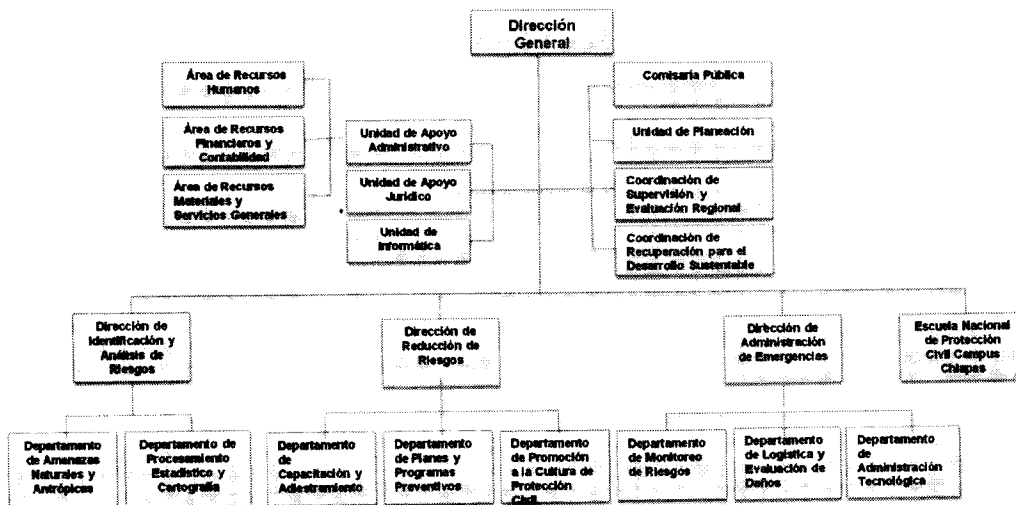

*6*



GOBIERNO CONSTITUCIONAL DEL ESTADO DE CHIAPAS  
INSTITUTO PARA LA GESTIÓN INTEGRAL DE RIESGOS DE DESASTRES  
DEL ESTADO DE CHIAPAS  
NOTAS A LOS ESTADOS FINANCIEROS  
DEL 1 DE ENERO AL 31 DE MARZO DE 2024  
(Cifras en Pesos)

Página 4 de 26

Fecha: 31/03/2024

**g) Fideicomisos de los cuales es Fideicomitente o Fideicomisario, y Contratos Análogos, incluyendo Mandatos de los cuales es parte**

(No Aplica)

#### 4. Bases de Preparación de los Estados Financieros

Para llevar a cabo la preparación de los Estados Financieros del presente ejercicio se consideró lo siguiente:

**a) Si se ha observado la normatividad emitida por el CONAC y las disposiciones legales aplicables.**

Se ha observado las disposiciones legales de la Normatividad emitida por el CONAC y la Ley General de Contabilidad Gubernamental (LGCG), siendo congruente con la armonización contable en la emisión de los estados financieros.

**b) La normatividad aplicada para el reconocimiento, valuación y revelación de los diferentes rubros de la información financiera, así como las bases de medición utilizadas para la elaboración de los estados financieros; por ejemplo: costo histórico, valor de realización, valor razonable, valor de recuperación o cualquier otro método empleado y los criterios de aplicación de los mismos.**

Todas las cuentas que afectan económicamente a Nombre del Ente Público, están cuantificados en términos monetarios y se registran al costo histórico. El costo histórico de las operaciones corresponde al monto erogado para su adquisición conforme a la documentación contable original justificativa y comprobatoria.

**c) Postulados Básicos de Contabilidad Gubernamental (PBCG).**

Las bases de preparación de los estados financieros del Instituto para la Gestión Integral de Riesgos de Desastres del Estado de Chiapas, aplican los postulados básicos siguientes:

- |  |   |
|--|---|
| 1. Sustancia Económica                   | 7. Consolidación de la Información Financiera |
| 2. Entes Públicos                        | 8. Devengo Contable                           |
| 3. Existencia Permanente                 | 9. Valuación                                  |
| 4. Revelación Suficiente                 | 10. Dualidad Económica                        |
| 5. Importancia Relativa                  | 11. Consistencia                              |
| 6. Registro e Integración Presupuestaria |   |

**d) Normatividad supletoria. En caso de emplear varios grupos de normatividades (normatividades supletorias), deberá realizar la justificación razonable correspondiente, su alineación con los PBCG y a las características cualitativas asociadas descritas en el Marco Conceptual de Contabilidad Gubernamental (MCCG) y sus modificaciones.**

(No Aplica)

**e) Para las Entidades que por primera vez estén implementando la base devengado de acuerdo a la Ley de Contabilidad; deberán revelar las nuevas políticas de reconocimiento, su plan de**

u



**GOBIERNO CONSTITUCIONAL DEL ESTADO DE CHIAPAS**  
**INSTITUTO PARA LA GESTIÓN INTEGRAL DE RIESGOS DE DESASTRES**  
**DEL ESTADO DE CHIAPAS**  
**NOTAS A LOS ESTADOS FINANCIEROS**  
**DEL 1 DE ENERO AL 31 DE MARZO DE 2024**  
**(Cifras en Pesos)**

*implementación, revelar los cambios en las políticas, la clasificación y medición de las mismas, así como su impacto en la información financiera, y presentar los últimos estados financieros con la normatividad anteriormente utilizada con las nuevas políticas para fines de comparación en la transición a la base de devengado.*

(No Aplica)

**5. Políticas de Contabilidad Significativas**

(No Aplica)

**6. Posición en Moneda Extranjera y Protección por Riesgo Cambiario**

(No Aplica)

**7. Reporte Analítico del Activo**

En las reglas específicas del Registro y Valoración del Patrimonio emitidas por el Consejo Nacional de Armonización Contable, se definió como vida útil de un activo, al periodo durante el que se espera utilizar el activo, además, se menciona que se considerará que un activo tiene una vida útil indefinida cuando, sobre la base de un análisis de todos los factores relevantes, no exista un límite previsible al periodo a lo largo del cual se espera que el activo genere rendimientos económicos o potencial de servicio, o a la utilización en la producción de bienes y servicios públicos. Con base en estas reglas, los activos del **Instituto para la Gestión Integral de Riesgos de Desastres del Estado de Chiapas**, sitúa la valoración de sus bienes tangibles e intangibles aplicando la depreciación y amortización, utilizando el procedimiento establecido por el Consejo Nacional de Armonización Contable (CONAC).

Las principales variaciones que presenta el activo del 1 de enero al 31 de marzo de 2024, se integra de la siguiente manera:

- a) La variación positiva por \$ 14,075,047.77, del rubro efectivo y equivalentes se debe a los movimientos de las ministraciones y los saldos en las cuenta de bancos al periodo que se informa.
- b) La variación negativa por \$117,558,581.79 del rubro Inversiones Financieras a Largo Plazo se debe a los movimientos por gastos de fideicomiso Fogir
- c) La variación positiva por 33,354,298.50 del rubro bienes muebles se debe a la adquisición de Mobiliario y
- d) La variación negativa por \$723,042.04 del rubro activos diferidos, se debe a los movimientos por insuficiencia presupuestal.

**8. Fideicomisos, Mandatos y Análogos**

Los fideicomisos, mandatos y contratos análogos presentados en los estados financieros del **Instituto para la Gestión Integral de Riesgos de Desastres del Estado de Chiapas**, ascienden a un importe de \$ 214,865,323.44 y se encuentran registrados en el activo no circulante, los cuales se muestran a continuación:

**FIDEICOMISOS, MANDATOS Y ANÁLOGOS**  
**(Cifras en Pesos)**

--	--	--	--

U



**GOBIERNO CONSTITUCIONAL DEL ESTADO DE CHIAPAS**  
**INSTITUTO PARA LA GESTIÓN INTEGRAL DE RIESGOS DE DESASTRES**  
**DEL ESTADO DE CHIAPAS**  
**NOTAS A LOS ESTADOS FINANCIEROS**  
**DEL 1 DE ENERO AL 31 DE MARZO DE 2024**  
**(Cifras en Pesos)**

Página 6 de 26

Fecha: 31/03/2024

Fogrid Banco Azteca	97,306,741.65	5,789.00	0	5,561,578.50
---------------------	---------------	----------	---	--------------

**9. Reporte de la Recaudación**

(No Aplica)

**10. Información sobre la Deuda y el Reporte Analítico de la Deuda**

(No Aplica)

**11. Calificaciones Otorgadas**

(No Aplica)

**12. Proceso de Mejora**

**a) Principales Políticas de Control Interno**

Manual de Procedimientos: Nos indica los procedimientos que debemos seguir de forma ordenada en el desarrollo de las actividades; evitando duplicidad de esfuerzos.

Ley General de Contabilidad Gubernamental (LGCG): Nos establece los criterios generales que rigen la contabilidad gubernamental y la emisión de información financiera, incluyendo la presupuestaria y programática en forma razonable y transparente.

Normatividad Contable: Tiene por objeto efectuar el registro contable de los recursos públicos y la preparación de informes financieros de forma armonizada, que dan transparencia para la interpretación, evaluación, fiscalización y entrega de informes; regulando las operaciones contables.

Normas Presupuestarias: Nos indica cómo se ejecuta el gasto público, administrándolo con eficiencia, eficacia, economía, transparencia y honradez, para rendir cuentas de los recursos públicos, así mismo contribuir a fortalecer la armonización presupuestaria y contable.

**b) Medidas de Desempeño Financiero, Metas y Alcance**

A través del proceso de armonización contable, se da un cambio trascendental para atender en tiempo y forma el nuevo esquema de la contabilidad gubernamental, logrando resultados en materia de información financiera, transparencia y rendición de cuentas, así como, mantener la liquidez y solvencia económica.

**13. Información por Segmentos**

(No Aplica)

**14. Eventos Posteriores al Cierre**

(No Aplica)



**GOBIERNO CONSTITUCIONAL DEL ESTADO DE CHIAPAS**  
**INSTITUTO PARA LA GESTIÓN INTEGRAL DE RIESGOS DE DESASTRES**  
**DEL ESTADO DE CHIAPAS**  
**NOTAS A LOS ESTADOS FINANCIEROS**  
**DEL 1 DE ENERO AL 31 DE MARZO DE 2024**  
**(Cifras en Pesos)**

**15. Partes Relacionadas**

“No existen partes relacionadas que pudieran ejercer influencia significativa sobre la toma de decisiones financieras y operativas”

**16. Responsabilidad sobre la Presentación Razonable de la Información Contable**

“Bajo protesta de decir verdad declaramos que los Estados Financieros y sus Notas, son razonablemente correctos y son responsabilidad del emisor”

**NOTAS DE DESGLOSE**

**NOTAS AL ESTADO DE ACTIVIDADES**

El Estado de Actividades refleja el resultado entre el saldo total de los ingresos captados y el saldo total de los gastos incurridos por el **Instituto para la Gestión Integral de Riesgos de Desastres del Estado de Chiapas**, cuya diferencia positiva o negativa determina el ahorro o desahorro del 1 de enero al 31 de marzo de 2024, sin considerar la inversión física en Bienes Muebles e Inmuebles, Infraestructura y Construcciones en Proceso. De esta forma el resultado durante este periodo refleja un ahorro por \$ 127,324,509.63.

**Ingresos y Otros Beneficios**

**Ingresos de Gestión**

Los ingresos locales tributarios que se recaudaron por el Estado al 31 de marzo de 2024, integrado por el rubro de Impuestos, corresponden a los pagos efectuados de conformidad con lo establecido en la Ley de Ingresos del Estado de Chiapas, los ingresos No Tributarios conformados por los rubros de Contribuciones de Mejoras, Derechos, Productos, Aprovechamientos e Ingresos por Venta de Bienes y Prestación de Servicios, corresponden al pago del 6 % sobre el refrendo vehicular, en apego a lo señalado en el Art. 265 del Código de la Hacienda Pública para el Estado de Chiapas 2024, los Derechos que son las prestaciones que se cobran por los diferentes servicios que prestan las dependencias del Estado, de conformidad con lo señalado en la Ley de Derechos del Estado de Chiapas, lo correspondiente a los ingresos del rubro de Productos son aquellos por rendimientos generados en las cuentas bancarias de inversión y mesa de dinero administrados por la Tesorería, los Aprovechamientos corresponden a depósitos que realizan las dependencias por diversos reintegros.

Del total de los Ingresos de Gestión, se explican aquellas que en lo individual representan el 15 % o más, de la totalidad de las mismas, el cual se integra de la siguiente manera: el importe de \$ 0.00 por concepto de Impuestos se debe a....., asimismo, el importe de \$ 0.00 por Aprovechamientos corresponde a.....

**INGRESOS DE GESTIÓN**  
( Cifras en Pesos )

		\$ 0.00	\$ 0.00
Impuestos	Acreeedora	0.00	0.00
Cuotas y Aportaciones de Seguridad Social	Acreeedora	0.00	0.00
Contribuciones de Mejoras	Acreeedora	0.00	0.00
Derechos	Acreeedora	0.00	0.00
Productos	Acreeedora	0.00	0.00



**GOBIERNO CONSTITUCIONAL DEL ESTADO DE CHIAPAS  
INSTITUTO PARA LA GESTIÓN INTEGRAL DE RIESGOS DE DESASTRES  
DEL ESTADO DE CHIAPAS**

**NOTAS A LOS ESTADOS FINANCIEROS  
DEL 1 DE ENERO AL 31 DE MARZO DE 2024  
(Cifras en Pesos)**

Página 8 de 26

Fecha: 31/03/2024

Aprovechamientos	Acreedora	0.00	0.00
Ingresos por Venta de Bienes y Prestación de Servicios	Acreedora	0.00	0.00

**Participaciones, Aportaciones, Convenios, Incentivos Derivados de la Colaboración Fiscal, Fondos Distintos de Aportaciones, Transferencias, Asignaciones, Subsidios y Subvenciones, y Pensiones y Jubilaciones**

Al 31 de marzo de 2024, el 15 % o más de este rubro están integrados por recursos presupuestales radicados a través de transferencias que la Secretaría de Hacienda realiza con base al presupuesto autorizado, para llevar a cabo las actividades de **Nombre del Ente Público**.

**PARTICIPACIONES, APORTACIONES, CONVENIOS, INCENTIVOS DERIVADOS DE LA COLABORACIÓN FISCAL, FONDOS DISTINTOS DE APORTACIONES, TRANSFERENCIAS, ASIGNACIONES, SUBSIDIOS Y SUBVENCIONES, Y PENSIONES Y JUBILACIONES**

(Cifras en Pesos)

Transferencias, Asignaciones, Subsidios y Subvenciones, y Pensiones y Jubilaciones	Acreedora	\$ 141,544,280.69	\$ 717,517,230.42
--	-----------	-------------------	-------------------

**Otros Ingresos y Beneficios**

El rubro de Otros Ingresos y Beneficios, corresponden a ingresos obtenidos al 31 de marzo de 2024. A continuación se explican aquellas que en lo individual representan el 15 % o más del total de las mismas, integrado por: Ingresos Financieros con un importe de \$ 3,000.52 por concepto de rendimientos generados de las cuentas bancarias.

**OTROS INGRESOS Y BENEFICIOS**

(Cifras en Pesos)

Transferencias, asignaciones, Subsidios y Subvenciones, y pensiones y jubilaciones	Acreedora	\$ 141,544,280.69	\$ 717,517,230.42
Otros Ingresos y Beneficios Varios	Acreedora	0.00	0.00

**Gastos y Otras Pérdidas**

**Gastos de Funcionamiento**

G





GOBIERNO CONSTITUCIONAL DEL ESTADO DE CHIAPAS  
INSTITUTO PARA LA GESTIÓN INTEGRAL DE RIESGOS DE DESASTRES  
DEL ESTADO DE CHIAPAS  
NOTAS A LOS ESTADOS FINANCIEROS  
DEL 1 DE ENERO AL 31 DE MARZO DE 2024  
(Cifras en Pesos)

Página 9 de 26

Fecha: 31/03/2024

Los gastos de funcionamiento lo integran todas las erogaciones realizadas en la operatividad al 31 de marzo de 2024, principalmente en los capítulos 1000 Servicios Personales, 2000 Materiales y Suministros, y 3000 Servicios Generales.

Del total de los Gastos de Funcionamiento, se explican aquellas que en lo individual representan el 15 % o más, de la totalidad de las mismas, el cual se integra de la siguiente manera: el importe de \$ 8,191,837.83 correspondiente a pagos de sueldos y salarios del personal que labora en el **Instituto par Gestión Integral de Riesgos de Desastres del Estado de Chiapas**, así como, el importe de \$ 2,445,536.99 del capítulo 3000 Servicios Generales, por concepto de servicios recibidos durante la operatividad, correspondiente al 31 de marzo de 2024.

**GASTOS DE FUNCIONAMIENTO**  
( Cifras en Pesos )

Servicios Personales	\$ 8,191,837.83	\$ 50,493,033.53
Materiales y Suministros	167,599.67	26,231,474.45
Servicios Generales	2,445,536.99	53,618,779.49

**Transferencias, Asignaciones, Subsidios y Otras Ayudas**

Las Transferencias, Asignaciones, Subsidios y Otras Ayudas, que en lo individual representan el 15 % o más del total del rubro, lo integran todas las erogaciones realizadas en la operatividad al 31 de marzo de 2024, principalmente por el importe de \$ 3,414,796.57, por concepto de ayudas sociales a personas.

**TRANSFERENCIAS, ASIGNACIONES, SUBSIDIOS Y OTRAS AYUDAS**  
( Cifras en Pesos )

Subsidios y Subvenciones	\$ 0.00	\$ 932,345.81
Ayudas Sociales	3,414,796.57	17,754,037.01
Donativos		14,038,248.00

**Otros Gastos y Pérdidas Extraordinarias**

Dentro de este rubro se explican aquellas que en lo individual representan el 15 % o más, de la totalidad de las mismas, el cual se integra de la siguiente manera: con un importe de \$ 0.00 encuentran el registro de bajas de bienes por pérdida, obsolescencia y deterioro.

También, por un importe de \$ 0.00 se encuentran los ADEFAS, los gastos de fideicomisos no recuperables, el registro de aquellos bienes enajenables e inventariables, cuyo costo unitario de adquisición no sobrepasa 70 veces el valor diario de la Unidad de Medida y Actualización (UMA), y por los redondeos a cargo por concepto de pagos de facturas e impuestos, al 31 de marzo de 2024.

6-



**GOBIERNO CONSTITUCIONAL DEL ESTADO DE CHIAPAS**  
**INSTITUTO PARA LA GESTIÓN INTEGRAL DE RIESGOS DE DESASTRES**  
**DEL ESTADO DE CHIAPAS**  
**NOTAS A LOS ESTADOS FINANCIEROS**  
**DEL 1 DE ENERO AL 31 DE MARZO DE 2024**  
**(Cifras en Pesos)**

**OTROS GASTOS Y PÉRDIDAS EXTRAORDINARIAS**

( Cifras en Pesos )

Otros Gastos	\$ 0.00	\$ 451,560,992.06

**NOTAS AL ESTADO DE SITUACIÓN FINANCIERA**

El Estado de Situación Financiera muestra la posición financiera del Instituto para la Gestión Integral de Riesgos de Desastres del Estado de Chiapas, valuados y elaborados de acuerdo con los Postulados Básicos de Contabilidad Gubernamental, Normas y Metodología para la Emisión de Información Financiera y Estructura de los Estados Financieros del Ente Público y Característica de sus Notas, emitidos por el Consejo Nacional de Armonización Contable (CONAC), el cual refleja los bienes y derechos que se clasifican en rubros de acuerdo a su disponibilidad de liquidez al igual que sus obligaciones o compromisos, agrupándolas con relación a su exigibilidad.

**ACTIVO**

El activo se compone de los fondos, valores, derechos y bienes cuantificados en términos monetarios, los cuales dispone el Instituto para la Gestión Integral de Riesgos de Desastres del Estado de Chiapas, para la operatividad y la prestación de servicios públicos, éste se integra como sigue:

**Circulante**

**Efectivo y Equivalentes**

El rubro de efectivo y equivalentes al 31 de marzo de 2024, asciende a \$ 21,943,203.51, el cual representa el 74 % del total de activo circulante, se integra por la disponibilidad financiera para cubrir los compromisos de pagos a los diferentes proveedores, así como, pagos de impuestos y otras contribuciones; así también, para cubrir gastos menores y emergentes, mismos que se encuentran pendientes de ser reintegrados. También, se encuentran los depósitos otorgados a terceros por el servicio de arrendamiento de instalaciones o equipos utilizados, asimismo, por la emisión de cheques de caja para prevenir embargos a las cuentas bancarias, y para programas sociales.

**EFFECTIVO Y EQUIVALENTES**

( Cifras en Pesos )

<b>Bancos/Dependencias y Otros</b>	13,874,276.90	4,301,226.62
<b>Fondos con Afectación Específica</b>	8,068,926.61	3,556,929.12



**GOBIERNO CONSTITUCIONAL DEL ESTADO DE CHIAPAS**  
**INSTITUTO PARA LA GESTIÓN INTEGRAL DE RIESGOS DE DESASTRES**  
**DEL ESTADO DE CHIAPAS**  
**NOTAS A LOS ESTADOS FINANCIEROS**  
**DEL 1 DE ENERO AL 31 DE MARZO DE 2024**  
**(Cifras en Pesos)**

Ingresos Propios	\$ 3,048,042.53	\$ 2,250.20
Fondo General de Participaciones	103,372.12	8,086,093.97
Fondo de Compensación a Entidades Pobres	4,907,399.66	45,445.15
Ingresos Estatales		3,071.18
Fondo de Fiscalización y Recaudación		237,627.95
Impuesto Sobre Nóminas	10,112.30	101,011.47

**Derechos a Recibir Efectivo o Equivalentes**

Al 31 de marzo de 2024, el rubro de derechos a recibir efectivo o equivalentes, se compone de los recursos por gastos a comprobar, subsidio al empleo, así como, deudores por responsabilidades en el manejo de fondos y valores, depósitos indebidos y cargos bancarios por aclarar.

En su totalidad este rubro asciende a \$ 0.00 y representa el 0.1 % del total del activo circulante.

*AF*

**DERECHOS A RECIBIR EFECTIVO O EQUIVALENTES**

( Cifras en Pesos )

		2024	2023
<b>Cuentas por Cobrar a Corto Plazo</b>	≤ 365	\$ 0.00	\$ 0.00
<b>Deudores Diversos por Cobrar a Corto Plazo</b>	≤ 365	0.00	0.00
		<b>\$ 0.00</b>	<b>\$ 0.00</b>
<b>Gastos a Comprobar</b>	≤ 365	\$ 0.00	\$ 0.00
<b>Subsidio al Empleo</b>	≤ 365	0.00	0.00
		<b>\$ 0.00</b>	<b>\$ 0.00</b>
<b>Deudores por Responsabilidades</b>	≤ 365	\$ 0.00	\$ 0.00
<b>Depósitos Indebidos</b>	≤ 365	0.00	0.00
<b>Cargos Bancarios por Aclarar</b>	≤ 365	0.00	0.00

5



**GOBIERNO CONSTITUCIONAL DEL ESTADO DE CHIAPAS**  
**INSTITUTO PARA LA GESTIÓN INTEGRAL DE RIESGOS DE DESASTRES**  
**DEL ESTADO DE CHIAPAS**  
**NOTAS A LOS ESTADOS FINANCIEROS**  
**DEL 1 DE ENERO AL 31 DE MARZO DE 2024**  
**(Cifras en Pesos)**



**No Circulante**

**Inversiones Financieras a Largo Plazo**

El saldo por \$ 530,550.00 al 31 de marzo de 2024, representa los fideicomisos orientados al fomento y financiamiento agroindustrial, al desarrollo social, al comercio, a los servicios educativos, y turísticos, al desarrollo agropecuario y ambiental, y al mejoramiento de la organización electoral.

Del total del activo no circulante, el 0.1 % corresponde a este rubro.

**INVERSIONES FINANCIERAS A LARGO PLAZO**  
**( Cifras en Pesos )**

	2024	2023
<b>Fideicomisos, Mandatos y Contratos Análogos</b>	\$ 214,865,323.44	\$ 97,306,741.65
	\$ 214,865,323.44	\$ 97,306,741.65

*Handwritten signature*

<b>Banco Azteca Fideicomiso</b>	\$214,865,323.44	\$ 117,558,581.79	\$ 0	\$ 97,306,741.65
---------------------------------	------------------	-------------------	------	------------------

**Derechos a Recibir Efectivo o Equivalentes a Largo Plazo**

Este rubro del activo asciende a \$ 0.00, el cual representa el 0.1 % del total del activo no circulante, corresponde a ejercicios anteriores; se integra por los préstamos a largo plazo concedidos a funcionarios y empleados del **Instituto para la Gestión Integral de Riesgos de Desastres del Estado de Chiapas** pendientes de recuperar, los préstamos con recursos ajenos, los préstamos para programas agropecuarios, así como, por las cuotas y aportaciones patronales pagadas en demasía, asimismo, por los deudores morosos por gastos a comprobar, los deudores sujetos a resolución judicial por concepto de manejo de fondos y valores, así como los cargos bancarios por aclarar, los cuales se encuentran pendientes de comprobar al 31 de marzo de 2024. Derivado de lo anterior, se están realizando las gestiones necesarias ante la Secretaría de Hacienda para su comprobación y/o regularización.

**DERECHOS A RECIBIR EFECTIVO O EQUIVALENTES A LARGO PLAZO**  
**( Cifras en Pesos )**

		2024	2023
<b>Documentos por Cobrar a Largo Plazo</b>	> 365	\$ 0.00	\$ 0.00
<b>Deudores Diversos a Largo Plazo</b>	> 365	0.00	0.00

*Handwritten mark*



**GOBIERNO CONSTITUCIONAL DEL ESTADO DE CHIAPAS**  
**INSTITUTO PARA LA GESTIÓN INTEGRAL DE RIESGOS DE DESASTRES**  
**DEL ESTADO DE CHIAPAS**  
**NOTAS A LOS ESTADOS FINANCIEROS**  
**DEL 1 DE ENERO AL 31 DE MARZO DE 2024**  
**(Cifras en Pesos)**

	\$ 0.00	\$ 0.00
--	---------	---------

Préstamos a Empleados	> 365	\$ 0.00
Préstamos con Recursos Ajenos	> 365	0.00
Préstamos para Programas Agropecuarios	> 365	0.00
Cuotas y Aportaciones FOVISSSTE	> 365	0.00

Gastos a Comprobar	> 365	\$ 0.00
Fondos y Valores	> 365	0.00
Cargos Bancarios por Aclarar	> 365	0.00

*Handwritten signature*

**Bienes Muebles**

Este rubro representa los bienes muebles que son propiedad del **Instituto para la Gestión Integral de Riesgos de Desastres del Estado de Chiapas**, como son: Mobiliario y Equipo de Administración, Mobiliario y Equipo Educativo y Recreativo, Equipo e Instrumental Médico y de Laboratorio, Vehículos y Equipo de Transporte, Maquinaria, Otros Equipos y Herramientas, y Activos Biológicos, que aún se encuentran en buenas condiciones y que son básicos para la operatividad y el desarrollo de las funciones de las diferentes áreas del mismo; los cuales fueron adquiridos con recursos presupuestales en el periodo que se informa, así como, en ejercicios anteriores. También, se incluyen los bienes obtenidos mediante transferencias de otros entes públicos.

Al 31 de marzo de 2024, este rubro asciende a \$ 211,289,893.47 y representa el 0.3 % del activo no circulante.

**BIENES MUEBLES**  
( Cifras en Pesos )

	2024	2023
<b>Mobiliario y Equipo de Administración</b>	\$12,039,061.74	\$ 12,039,061.74
<b>Mobiliario y Equipo Educativo y Recreativo</b>	4,242,926.93	4,242,926.93
<b>Equipo e Instrumental Médico y de Laboratorio</b>	8,183,993.12	8,183,993.12
<b>Vehículos y Equipo de Transporte</b>	166,797,111.92	645,797,111.92
<b>Maquinaria, Otros Equipos y Herramientas</b>	19,994,271.78	19,994,271.76
<b>Activos Biológicos</b>	32,528.00	32,528.00
	<b>\$ 211,289,893.47</b>	<b>\$ 211,289,893.47</b>

*Handwritten mark*



**GOBIERNO CONSTITUCIONAL DEL ESTADO DE CHIAPAS**  
**INSTITUTO PARA LA GESTIÓN INTEGRAL DE RIESGOS DE DESASTRES**  
**DEL ESTADO DE CHIAPAS**  
**NOTAS A LOS ESTADOS FINANCIEROS**  
**DEL 1 DE ENERO AL 31 DE MARZO DE 2024**  
**(Cifras en Pesos)**

**Activos Intangibles**

Este rubro representa los activos intangibles que son propiedad del **Instituto para la Gestión Integral de Riesgos de Desastres del Estado de Chiapas**, como son: software y licencias, que aún se encuentran en buenas condiciones y que son básicos para la operatividad de las áreas administrativas; los cuales fueron adquiridos con recursos presupuestales, en ejercicios anteriores.

Al 31 de diciembre de 2024, este rubro asciende a \$ 116,069.60, que representa el 0.1 % del activo no circulante.

**ACTIVOS INTANGIBLES**

( Cifras en Pesos )

<b>Software</b>	Deudora	\$ 62,988.00	\$ 62,988.00
<b>Licencias</b>	Deudora	53,081.60	53,081.60

**Depreciación, Deterioro y Amortización Acumulada de Bienes**

Este rubro representa la depreciación y amortización aplicada a los bienes tangibles e intangibles que son propiedad del **Instituto para la Gestión Integral de Riesgos de Desastres del Estado de Chiapas**, utilizando el procedimiento establecido por el Consejo Nacional de Armonización Contable (CONAC), aplicados en el ejercicio 2024.

Al periodo que se informa, este rubro presenta una cifra negativa de \$ 916,590.00, el cual refleja una disminución del 0.1 % del activo no circulante.

**DEPRECIACIÓN, DETERIORO Y AMORTIZACIÓN ACUMULADA DE BIENES**

( Cifras en Pesos )

<b>Depreciación Acumulada de Bienes Muebles</b>	\$ (135,749,126.18)	\$ (135,749,126.18)
---	---------------------	---------------------

<b>Mobiliario y Equipo de Administración</b>	\$ 12,039,061.74	\$ (0.00)	\$ (7,742,003.96)	20 y 33.3 %
<b>Mobiliario y Equipo Educativo y Recreativo</b>	4,242,926.93	(0.00)	(704,352.00)	20 y 33.3 %
<b>Equipo e Instrumental Médico y</b>	8,183,993.12	(0.00)	(5,865,505.44)	%

*Handwritten signature*

*Handwritten mark*



**GOBIERNO CONSTITUCIONAL DEL ESTADO DE CHIAPAS**  
**INSTITUTO PARA LA GESTIÓN INTEGRAL DE RIESGOS DE DESASTRES**  
**DEL ESTADO DE CHIAPAS**  
**NOTAS A LOS ESTADOS FINANCIEROS**  
**DEL 1 DE ENERO AL 31 DE MARZO DE 2024**  
(Cifras en Pesos)

**de Laboratorio**

<b>Vehículos y Equipo de Transporte</b>	166,797,111.92	(0.00)	(101,239,238.86)	20 %
<b>Maquinaria, Otros Equipos y Herramientas</b>	19,994,271.76	(0.00)	(18,226,101.04)	10 %
<b>Activos Biológicos</b>	32,528.00	0	0	N/A

<b>Software</b>	\$ 62,988.00	\$ (0.00)	\$ (0.00)	%
<b>Licencias</b>	53,081.60	(0.00)	(0.00)	%

**Activos Diferidos**

Al 31 de marzo de 2024, este rubro refleja un monto de \$ 15,947,775.30 el cual representa el 92.2 % del total del activo no circulante, se encuentra integrado por los recursos otorgados para la formulación y evaluación de proyectos, así como, por operaciones que están en proceso de regularización presupuestal y contable del periodo que se informa, así como, de ejercicios anteriores; actualmente se están llevando a cabo las gestiones necesarias ante la Secretaría de Hacienda para su regularización.

**ACTIVOS DIFERIDOS**  
( Cifras en Pesos )

		2024	2023
<b>Otros Activos Diferidos</b>	Deudora	15,947,775.30	16,670,817.34

<b>Fondo de Compensación</b>	Deudora	\$ 443,214.68	\$677,236.78
<b>Ingresos Estatales</b>	Deudora	14,092,691.41	14,092,691.41
<b>Fondo General de Participaciones</b>	Deudora	1,339,869.63	1,900,889.15



**GOBIERNO CONSTITUCIONAL DEL ESTADO DE CHIAPAS**  
**INSTITUTO PARA LA GESTIÓN INTEGRAL DE RIESGOS DE DESASTRES**  
**DEL ESTADO DE CHIAPAS**  
**NOTAS A LOS ESTADOS FINANCIEROS**  
**DEL 1 DE ENERO AL 31 DE MARZO DE 2024**  
**(Cifras en Pesos)**

**Otros Activos no Circulantes**

El rubro de otros activos no circulantes, refleja el valor de los bienes muebles e inmuebles propiedad del **Instituto para la Gestión Integral de Riesgos de Desastres del Estado de Chiapas**, los cuales se encuentran bajo contrato de comodato.

Al 31 de marzo de 2024, este rubro tiene un saldo de \$ 0.00 el cual representa el 4.1 % del total del activo no circulante.

**OTROS ACTIVOS NO CIRCULANTES**  
**( Cifras en Pesos )**

<b>Bienes en Comodato</b>			\$ 0.00	\$ 0.00
Edificio x	\$ 0.00	Secretaría de ...		
Terreno x	0.00	Instituto de ...		

**PASIVO**

Es el conjunto de cuentas que permite el registro de las obligaciones contraídas por el **Instituto para la Gestión Integral de Riesgos de Desastres del Estado de Chiapas**, para el desarrollo de sus funciones y la prestación de los servicios públicos. Al 31 de marzo de 2024, los estados financieros reflejan principalmente pasivo circulante o corto plazo, es decir, aquellas obligaciones en que la exigibilidad de pago es menor a un año, así también, pasivo no circulante o largo plazo que representa las obligaciones con vencimiento posterior a un año.

**Circulante**

**Cuentas por Pagar a Corto Plazo**

Al 31 de marzo de 2024, este rubro asciende a \$ 1,431,99279, el cual representa el 95.2 % del total del pasivo circulante, se integra principalmente por las prestaciones salariales como son: sueldos, prima vacacional, prima dominical, y aguinaldo devengado no pagado del periodo que se informa, y de ejercicios anteriores, así como, por las aportaciones patronales al IMSS, INFONAVIT y 2 % del Impuesto Sobre Nóminas.

Además, se integra por las retenciones y contribuciones a favor de terceros como son: ISSS, 2 % del Impuesto sobre Nóminas, 10 % del I.S.R. por Arrendamiento y Honorarios, así como el 2 % del Impuesto sobre Nóminas a prestadores de servicios, y otras retenciones a terceros, los cuales se encuentran pendientes de enterar.

También, se encuentran registrados los rendimientos bancarios, y los anticipos de ministraciones, mismas que se

~





**GOBIERNO CONSTITUCIONAL DEL ESTADO DE CHIAPAS**  
**INSTITUTO PARA LA GESTIÓN INTEGRAL DE RIESGOS DE DESASTRES**  
**DEL ESTADO DE CHIAPAS**  
**NOTAS A LOS ESTADOS FINANCIEROS**  
**DEL 1 DE ENERO AL 31 DE MARZO DE 2024**  
**(Cifras en Pesos)**

encuentran pendientes de regularizar, para ello se está llevando a cabo las gestiones correspondientes ante la Secretaría de Hacienda para dicha regularización.

**CUENTAS POR PAGAR A CORTO PLAZO**  
**( Cifras en Pesos )**

<b>Servicios Personales por Pagar a Corto Plazo</b>	≤ 365	\$ 0.00	\$ 1,890,080.73
<b>Proveedores por Pagar a Corto Plazo</b>	≤ 365	1,087,211.37	19,179.65
<b>Retenciones y Contribuciones por Pagar a Corto Plazo</b>	≤ 365	341,892.51	802,567.47
<b>Otras Cuentas por Pagar a Corto Plazo</b>	≤ 365	2,888.91	2,456.25

**No Circulante**

**Cuentas por Pagar a Largo Plazo**

Este rubro asciende a \$ 1,764.30 que representa el 7.9 % del total del pasivo no circulante y refleja el registro de los compromisos contraídos a largo plazo, por la adquisición de bienes de consumo e inventariables, por la contratación de servicios con proveedores, y por otras deudas comerciales, así como, estimaciones por las obligaciones contraídas con contratistas por obra pública en bienes de dominio público y en bienes propios, las cuales se encuentran pendientes de liquidar al 31 de marzo de 2024.

**CUENTAS POR PAGAR A LARGO PLAZO**  
**( Cifras en Pesos )**

<b>Proveedores por Pagar a Largo Plazo</b>	> 365	\$ 1,764.30	\$ 1,764.30
--	-------	-------------	-------------

**Pasivos Diferidos a Largo Plazo**

El saldo de este rubro al 31 de marzo de 2024 es de \$ 10,423,000.00, y representa el 73.7 % del total del pasivo no circulante, el cual se integra por el registro de prestaciones salariales del personal del **Instituto para la Gestión Integral de Riesgos de Desastres del Estado de Chiapas** como son: sueldos y salarios, horas extras, honorarios

a



**GOBIERNO CONSTITUCIONAL DEL ESTADO DE CHIAPAS**  
**INSTITUTO PARA LA GESTIÓN INTEGRAL DE RIESGOS DE DESASTRES**  
**DEL ESTADO DE CHIAPAS**  
**NOTAS A LOS ESTADOS FINANCIEROS**  
**DEL 1 DE ENERO AL 31 DE MARZO DE 2024**  
**(Cifras en Pesos)**

y aguinaldo devengado no pagado a la fecha que se informa, las aportaciones patronales al IMSS, ISSTECH, INFONAVIT, seguro de vida y el 2 % del Impuesto Sobre Nóminas. Asimismo, por los gastos funerarios y los cheques cancelados.

También, forman parte los recursos de ayudas sociales para: personas, instituciones de enseñanza y actividades científicas o académicas; becas para alumnos de diferentes niveles educativos, becas para programas de capacitación y becas para hijos de madres solteras; además, por los subsidios a la producción y a la inversión, y por otros subsidios; asimismo, las transferencias a fideicomisos, los remanentes de recursos y los premios otorgados.

Se incluyen en este rubro, el registro de las retenciones por servicios personales: ISSS, crédito INFONAVIT, cuota SAR, cuota FPSSTS, cuota ISSTECH, cuota ISSSTE, 2 % del Impuesto Sobre Nóminas, aportaciones al fondo de ahorro, recuperación de préstamos personales, préstamos con instituciones financieras, cuota sindical,; además, de las retenciones y contribuciones a favor de terceros, Impuesto Sobre la Renta, IVA por pagar, así como, el ISR por honorarios y/o arrendamiento de inmuebles, así como, la actualización y los recargos.

Además, por las retenciones efectuadas a los contratistas por obra pública, por los siguientes conceptos:

- 1 % de Aportación al Estado para Obras de Beneficio Social,
- 3 al millar para el Instituto de Capacitación de la Industria de la Construcción, y
- 5 al millar de Inspección y Vigilancia.

Por otra parte, dentro este rubro se encuentra los préstamos del fondo auxiliar, las asignaciones presupuestarias por concepto de constancias de antecedentes no penales, los cheques en circulación no cobrados en oportunidad, los rendimientos bancarios y los abonos bancarios por aclarar.

**PASIVOS DIFERIDOS A LARGO PLAZO**  
**(Cifras en Pesos)**

Otros Pasivos Diferidos a Largo Plazo	> 365	\$ 21,846,654.17	\$ 21,846,654.17
---------------------------------------	-------	------------------	------------------

**NOTAS AL ESTADO DE VARIACIÓN EN LA HACIENDA PÚBLICA**

La Hacienda Pública representa el importe de los bienes y derechos que son propiedad del Instituto para la Gestión Integral de Riesgos de Desastres del Estado de Chiapas, dicho importe es modificado principalmente por el resultado positivo obtenido al 31 de marzo de 2024, el cual asciende a \$ 127,324,509.63.

El Estado de Variación en la Hacienda Pública muestra las modificaciones o cambios realizados en la Hacienda Pública, dichas variaciones representan las adquisiciones de bienes muebles e inmuebles consideradas como inversión, así como, la disponibilidad para la continuidad de obras en proceso, de la misma manera, es afectado por el resultado derivado del registro de operaciones de ejercicios anteriores por reintegros, depuración contable, devoluciones, transferencias de saldos de programas y de fideicomisos no recuperables, regularización de saldos, donaciones, y por la aplicación de los ADEFAS; a la fecha que se informa, la Hacienda Pública refleja un saldo de \$ 127,633,509.63.

a



**GOBIERNO CONSTITUCIONAL DEL ESTADO DE CHIAPAS**  
**INSTITUTO PARA LA GESTIÓN INTEGRAL DE RIESGOS DE DESASTRES**  
**DEL ESTADO DE CHIAPAS**  
**NOTAS A LOS ESTADOS FINANCIEROS**  
**DEL 1 DE ENERO AL 31 DE MARZO DE 2024**  
**(Cifras en Pesos)**

Así también, es modificado por el aumento o disminución al patrimonio, derivado del registro de movimientos realizados durante el periodo que se informa. A la fecha que se informa la modificación neta positiva al patrimonio es de \$ 42,904,309.44.

**HACIENDA PÚBLICA/PATRIMONIO**  
**(Cifras en Pesos)**

	2024	2023
<b>Patrimonio Contribuido</b>	\$ 309,000.00	\$ 309,000.00
<b>Patrimonio Generado</b>	127,324,509.63	170,359,051.61

**Patrimonio Contribuido**

**Donaciones de Capital**

El importe de \$309,000.00 corresponde a los bienes recibidos en donación de la Organización de las Naciones Unidas (ONU) por el Programa de las Naciones para el Desarrollo, que consta de: unidades vehiculares marca Mitsubishi, así como, de teléfonos de recepción satelital.

		2024	2023
Donaciones de Capital	Acreedora	\$ 309,000.00	\$ 309,000.00

**Patrimonio Generado**

**Resultados del Ejercicio (Ahorro/Desahorro)**

El resultado positivo obtenido al periodo que se informa asciende a \$ 3,308,242.53 y representa las adquisiciones de bienes muebles e inmuebles consideradas como inversión, así como, la disponibilidad financiera para cubrir gastos de operación y/o inversión.

Resultados del Ejercicio (Ahorro/Desahorro)	Ingresos y Otros Beneficios menos Gastos y Otras Pérdidas	\$ 127,324,509.63	\$ 115,171,787.07
---	---	-------------------	-------------------

a



**GOBIERNO CONSTITUCIONAL DEL ESTADO DE CHIAPAS**  
**INSTITUTO PARA LA GESTIÓN INTEGRAL DE RIESGOS DE DESASTRES**  
**DEL ESTADO DE CHIAPAS**  
**NOTAS A LOS ESTADOS FINANCIEROS**  
**DEL 1 DE ENERO AL 31 DE MARZO DE 2024**  
**(Cifras en Pesos)**

**Resultados de Ejercicios Anteriores**

Este rubro se integra principalmente por saldos de años anteriores, así como, por el traspaso del resultado del ejercicio anterior, efectuado al inicio del presente ejercicio; también se incluyen, aquellos movimientos realizados en el periodo que se informa por concepto de: transferencias de bienes muebles e inmuebles a otras dependencias o entes públicos, bajas de activos por encontrarse defectuosos e inservibles y por actas circunstanciadas de hechos, así como, reintegros de años anteriores y depuración de saldos.

Resultados de Ejercicios Anteriores	Traspaso de Saldos, Transferencias, Bajas de Bienes, Reintegros, y Depuración Contable.	\$ 169,919,819.07	\$ 54,335,663.57
-------------------------------------	---	-------------------	------------------

**NOTAS AL ESTADO DE FLUJOS DE EFECTIVO**

El Estado de Flujos de Efectivo, muestra los flujos de efectivo de **Nombre del Ente Público**, conformado por los elementos básicos: origen y aplicación de los recursos.

**Flujo de Efectivo de las Actividades de Operación**

Durante el periodo que se informa, los orígenes de actividades de operación cobrados fueron por la cantidad de \$ 141,544,280.69. Las aplicaciones de actividades de operación pagadas por el periodo comprendido del 1 de enero al 31 de marzo de 2024, asciende a \$ 14,219,771.06, el cual refleja un flujo neto positivo por actividades de operación por un importe de \$ 127,324,509.63.

**Flujo de Efectivo de las Actividades de Inversión**

Durante el periodo que se informa, los orígenes de actividades de inversión cobrados fueron por la cantidad de \$ 115,455,596.57. Las aplicaciones de actividades de inversión pagadas por el periodo comprendido del 1 de enero al 31 de diciembre de 2024, asciende a \$ 232,730,368.86, el cual refleja un flujo neto a la baja por actividades de inversión por un importe de \$ 117,274,772.29.

**Flujo de Efectivo de las Actividades de Financiamiento**

Durante el periodo que se informa, los orígenes de actividades de financiamiento cobrados fueron por la cantidad de \$ 6,261,066.12. Las aplicaciones de actividades de financiamiento pagadas por el periodo comprendido del 1 de enero al 31 de diciembre de 2024, asciende a \$ 2,350,755.69, el cual refleja un flujo neto negativo por actividades de financiamiento por un importe de \$ 3,910,310.43



**GOBIERNO CONSTITUCIONAL DEL ESTADO DE CHIAPAS  
 INSTITUTO PARA LA GESTIÓN INTEGRAL DE RIESGOS DE DESASTRES  
 DEL ESTADO DE CHIAPAS  
 NOTAS A LOS ESTADOS FINANCIEROS  
 DEL 1 DE ENERO AL 31 DE MARZO DE 2024  
 (Cifras en Pesos)**

***Incremento/Disminución Neta en el Efectivo y Equivalentes al Efectivo***

El incremento neto en el efectivo y equivalentes al 31 de marzo de 2024 tiene un saldo de \$ 13,960,047.77.

***Efectivo y Equivalentes al Efectivo al Final del Ejercicio***

Las cifras del efectivo y equivalentes al efectivo, al final del ejercicio que figuran en la última parte del Estado de Flujos de Efectivo, es el siguiente:

**EFFECTIVO Y EQUIVALENTES AL EFECTIVO AL FINAL DEL EJERCICIO  
 ( Cifras en Pesos )**

***Efectivo y Equivalentes***

El análisis de los saldos inicial y final del efectivo y equivalentes al efectivo, al final del ejercicio del estado de flujos de efectivo, respecto a la composición del rubro de efectivo y equivalentes es como sigue:

*AF*

**EFFECTIVO Y EQUIVALENTES  
 ( Cifras en Pesos )**

Bancos/Dependencias y Otros	13,759,276.90	4,301,226.62
Fondos con Afectación Específica	8,068,926.61	3,566,929.12

***Adquisiciones de las Actividades de Inversión efectivamente pagadas***

Al 31 de marzo de 2024, se realizaron adquisiciones de las Actividades de Inversión efectivamente pagadas, respecto del apartado de aplicación, mismas que a continuación de describen:

**ADQUISICIONES DE ACTIVIDADES DE INVERSIÓN EFECTIVAMENTE PAGADAS  
 ( Cifras en Pesos )**

<b>Bienes Inmuebles, Infraestructura y Construcciones en Proceso</b>	<b>\$ 0.00</b>	<b>\$ 0.00</b>
<b>Bienes Muebles</b>	<b>0.00</b>	<b>41,561,195.02</b>
Mobiliario y Equipo de Administración	0.00	647,231.56
Mobiliario y Equipo Educativo y Recreativo		386,275.25
Equipo e Instrumental Médico y de Laboratorio		1,648,921.28

*a*



GOBIERNO CONSTITUCIONAL DEL ESTADO DE CHIAPAS  
INSTITUTO PARA LA GESTIÓN INTEGRAL DE RIESGOS DE DESASTRES  
DEL ESTADO DE CHIAPAS  
NOTAS A LOS ESTADOS FINANCIEROS  
DEL 1 DE ENERO AL 31 DE MARZO DE 2024  
(Cifras en Pesos)

Página 22 de 26

Fecha: 31/03/2024

Vehículos y Equipo de Transporte	0.00	38,614,613.93
Maquinaria, Otros Equipos y Herramientas	0.00	247,879.00
Activos Biológicos	0.00	
<b>Otras Inversiones</b>	<b>232,730,368.86</b>	<b>199,294,116.44</b>

**Conciliación de Flujos de Efectivo Netos**

A continuación, se presenta la Conciliación de los Flujos de Efectivo Netos de las Actividades de Operación y saldos de Resultados del Ejercicio (Ahorro/Desahorro):

**CONCILIACIÓN DE FLUJOS DE EFECTIVO NETOS**  
(Cifras en Pesos)

<b>Resultados del Ejercicio Ahorro/Desahorro</b>	<b>\$ 127,324,509.63</b>	<b>\$ 115,171,787.07</b>
<b>Movimientos de partidas (o rubros) que no afectan al efectivo</b>	<b>0</b>	<b>0</b>
Disminución de Inventarios	0	0

9



**GOBIERNO CONSTITUCIONAL DEL ESTADO DE CHIAPAS**  
**INSTITUTO PARA LA GESTIÓN INTEGRAL DE RIESGOS DE DESASTRES**  
**DEL ESTADO DE CHIAPAS**  
**NOTAS A LOS ESTADOS FINANCIEROS**  
**DEL 1 DE ENERO AL 31 DE MARZO DE 2024**  
**(Cifras en Pesos)**

**CONCILIACIÓN ENTRE LOS INGRESOS PRESUPUESTARIOS Y CONTABLES,**  
**ASÍ COMO ENTRE LOS EGRESOS PRESUPUESTARIOS Y LOS GASTOS CONTABLES**

De conformidad a lo dispuesto por el "Acuerdo por el que se emite el formato de conciliación entre los ingresos presupuestarios y contables, así como entre los egresos presupuestarios y los gastos contables" y sus modificaciones, dictado por el Consejo Nacional de Armonización Contable, a continuación, se presenta la conciliación contable-presupuestaria, correspondiente del 1 de enero al 31 de marzo de 2024:

**NOMBRE DEL ENTE PÚBLICO**  
**CONCILIACIÓN ENTRE LOS INGRESOS PRESUPUESTARIOS Y CONTABLES**  
**DEL 1 DE ENERO AL 31 DE MARZO DE 2024**  
**( Cifras en Pesos )**

<b>1. Total de Ingresos Presupuestarios</b>	<b>\$ 141,544,280.69</b>
<b>2. Más Ingresos Contables No Presupuestarios</b>	<b>0</b>
2.1 Ingresos Financieros	0
2.2 Incremento por Variación de Inventarios	0
2.3 Disminución del Exceso de Estimaciones por Pérdida o Deterioro u Obsolescencia	0
2.4 Disminución del Exceso de Provisiones	0
2.5 Otros Ingresos y Beneficios Varios	0
2.6 Otros Ingresos Contables No Presupuestarios	0
<b>3. Menos Ingresos Presupuestarios No Contables</b>	<b>0</b>
3.1 Aprovechamientos Patrimoniales	0
3.2 Ingresos Derivados de Financiamientos	0
3.3 Otros Ingresos Presupuestarios No Contables	0

*Handwritten signature*



GOBIERNO CONSTITUCIONAL DEL ESTADO DE CHIAPAS  
INSTITUTO PARA LA GESTIÓN INTEGRAL DE RIESGOS DE DESASTRES  
DEL ESTADO DE CHIAPAS  
NOTAS A LOS ESTADOS FINANCIEROS  
DEL 1 DE ENERO AL 31 DE MARZO DE 2024  
(Cifras en Pesos)

Página 24 de 26

Fecha: 31/03/2024

NOMBRE DEL ENTE PÚBLICO  
CONCILIACIÓN ENTRE LOS EGRESOS PRESUPUESTARIOS Y LOS GASTOS CONTABLES  
DEL 1 DE ENERO AL 31 DE MARZO DE 2024  
( Cifras en Pesos )

<b>1. Total de Egresos Presupuestarios</b>	<b>\$ 131,108,365.93</b>
<b>2. Menos Egresos Presupuestarios No Contables</b>	<b>116,888,594.87</b>
2.1 Materias Primas y Materiales de Producción y Comercialización	0
2.2 Materiales y Suministros	0
2.3 Mobiliario y Equipo de Administración	0
2.4 Mobiliario y Equipo Educativo y Recreativo	0
2.5 Equipo e Instrumental Médico y de Laboratorio	0
2.6 Vehículos y Equipo de Transporte	0
2.7 Equipo de Defensa y Seguridad	0
2.8 Maquinaria, Otros Equipos y Herramientas	0
2.9 Activos Biológicos	0
2.10 Bienes Inmuebles	0
2.11 Activos Intangibles	0
2.12 Obra Pública en Bienes de Dominio Público	0
2.13 Obra Pública en Bienes Propios	0
2.14 Acciones y Participaciones de Capital	0
2.15 Compra de Títulos y Valores	0
2.16 Concesión de Préstamos	0
2.17 Inversiones en Fideicomisos, Mandatos y Otros Análogos	116,888,594.87
2.18 Provisiones para Contingencias y Otras Erogaciones Especiales	0
2.19 Amortización de la Deuda Pública	0
2.20 Adeudos de Ejercicios Fiscales Anteriores (ADEFAS)	0
2.21 Otros Egresos Presupuestarios No Contables	0
<b>3. Más Gastos Contables No Presupuestarios</b>	<b>0.00</b>
3.1 Estimaciones, Depreciaciones, Deterioros, Obsolescencia y Amortizaciones	0.00
3.2 Provisiones	0
3.3 Disminución de Inventarios	0
3.4 Otros Gastos	0.00
3.5 Inversión Pública no Capitalizable	0
3.6 Materiales y Suministros (consumos)	0
3.7 Otros Gastos Contables No Presupuestarios	0





**GOBIERNO CONSTITUCIONAL DEL ESTADO DE CHIAPAS**  
**INSTITUTO PARA LA GESTIÓN INTEGRAL DE RIESGOS DE DESASTRES**  
**DEL ESTADO DE CHIAPAS**  
**NOTAS A LOS ESTADOS FINANCIEROS**  
**DEL 1 DE ENERO AL 31 DE MARZO DE 2024**  
**(Cifras en Pesos)**

**NOTAS DE MEMORIA (CUENTAS DE ORDEN)**

Las Notas de Memoria contienen información sobre las cuentas de orden tanto contables como presupuestarias que se utilizan para registrar los movimientos de valores que no afecten o modifiquen el Estado de Situación Financiera de **Nombre del Ente Público**, sin embargo, su incorporación en libros es necesaria con fines de recordatorio, de control y en general sobre los aspectos administrativos, o bien, para consignar sus derechos o responsabilidades contingentes que puedan, o no, presentarse en el futuro.

Al 31 de diciembre de 2024, las cuentas que se manejan para efectos de estas Notas son las siguientes:

**Cuentas de Orden Contables**

***Emisión de Obligaciones***

Al 31 de diciembre de 2024, los registros originados por la colocación de certificados bursátiles derivado de la bursatilización del Impuesto Sobre Nóminas reflejan un importe de \$ 2,500,000.00, dicho importe se integra por la inversión inicial y el registro derivado del efecto inflacionario en el valor de las UDI's.

**CUENTAS DE ORDEN CONTABLES**  
( Cifras en Pesos )

<b>Valores</b>	\$ 0
<b>Emisión de Obligaciones</b>	0
<b>Avales y Garantías</b>	0
<b>Juicios</b>	0
<b>Mediante Proyectos para Prestación de Servicios (PPS) y Similares</b>	0
<b>Bienes en Concesionados o en Comodato</b>	0

<b>Impuesto Sobre Nóminas</b>	\$ 0.00	2 %	365 días
-------------------------------	---------	-----	----------

**Cuentas de Orden Presupuestario**

***Cuentas de Ingresos***

Los saldos de los rubros de las cuentas de orden presupuestarias de ingresos del Instituto para la Gestión Integral

a



**GOBIERNO CONSTITUCIONAL DEL ESTADO DE CHIAPAS**  
**INSTITUTO PARA LA GESTIÓN INTEGRAL DE RIESGOS DE DESASTRES**  
**DEL ESTADO DE CHIAPAS**  
**NOTAS A LOS ESTADOS FINANCIEROS**  
**DEL 1 DE ENERO AL 31 DE MARZO DE 2024**  
**(Cifras en Pesos)**

Página 26 de 26

Fecha: 31/03/2024

de Riesgos de Desastres del Estado de Chiapas, registrados del 1 de enero al 31 de marzo de 2024, son las siguientes:

**CUENTAS DE ORDEN PRESUPUESTARIAS DE INGRESOS**  
**( Cifras en Pesos )**

<b>Ley de Ingresos Estimada</b>	<b>SR 8.1.1</b>
<b>Ley de Ingresos por Ejecutar</b>	<b>SR 8.1.2</b>
<b>Modificaciones a la Ley de Ingresos Estimada</b>	<b>SR 8.1.3</b>
<b>Ley de Ingresos Devengada</b>	<b>ABONOS R 8.1.4*</b>
<b>Ley de Ingresos Recaudada</b>	<b>ABONOS R 8.1.5</b>

\* Al importe total de los abonos del rubro 8.1.4 Ley de Ingresos Devengada se le deberá restar las devoluciones del periodo que se reporta.

**Cuentas de Egresos**

Los saldos de los rubros de las cuentas de orden presupuestarias de egresos de Nombre del Ente Público, registrados del 1 de enero al 31 de diciembre de 2024, son las siguientes:

**CUENTAS DE ORDEN PRESUPUESTARIAS DE EGRESOS**  
**( Cifras en Pesos )**

<b>Presupuesto de Egresos Aprobado</b>	<b>\$541,818,364.48</b>
<b>Presupuesto de Egresos por Ejercer</b>	<b>429,140,569.26</b>
<b>Modificaciones al Presupuesto de Egresos Aprobado</b>	<b>19,133,994.09</b>
<b>Presupuesto de Egresos Comprometido</b>	<b>33,436.46</b>
<b>Presupuesto de Egresos Devengado</b>	<b>669,986.92</b>
<b>Presupuesto de Egresos Ejercido</b>	<b>495,645.18</b>
<b>Presupuesto de Egresos Pagado</b>	<b>130,612,720.75</b>

SR: Saldo del rubro contenido en la Balanza de Comprobación.

R: Rubro (Plan de Cuentas del Manual de Contabilidad Gubernamental emitido por el CONAC)

a